

まちの情報紙・広報

おおよど

Community information of Oyodo

2018

9

No.545



梨のシーズン到来！！
みずみずしくて甘～い梨
ふるさとの旬を食べよう♪



TOWN NEWS 2
役場からのお知らせ 4
EVENT GUIDE 10

けんこうガイド 12
図書館インフォメーション 16
information 18



TOWN NEWS まちの話題

平和に思いを馳せて 町戦没者遺族会による忠魂碑の清掃活動

8月10日(金)、先の大戦で亡くなった、大淀町の戦没者をまつる忠魂碑が建つ下湊共同墓地で、町戦没者遺族会による清掃活動が行われました。

この活動には、戦争の惨禍が二度と繰り返されることのないように、その惨禍を次世代に伝えることが遺族会の責務であるという思いが込められています。戦没者に対し、哀悼の意を表すとともに、平和の尊さに思いを馳せて清掃に取り組みました。

遺族会のみなさんは、「顔を見たことのない自分たちの父親もこの戦争で亡くなっている。忘れたくない、忘れてはいけないという思いで、8月15日の終戦記念日まできれいにしたかった。」と清掃活動にかける思いを話されました。



▲清掃活動の様子

アジアマスターズ水泳選手権大会 町健康づくりセンターから選手出場

第1回アジアマスターズ水泳選手権大会兼第35回日本マスターズ選手権大会が、日本ガイシアリーナ(名古屋市)で開催されました。

この大会は、アジア水泳連盟、日本水泳連盟、日本マスターズ水泳協会の主催で行われたもので、中国、香港、韓国などアジア13か国から選手が集まりました。7月12日(木)から16日(月・祝)の5日間にわたって、34種目で熱戦が繰り広げられました。

町健康づくりセンターから2人の選手が入賞されました。結果を紹介します。



▲ (右) 船本誠二さん
(左) 中本清志さん

◇結果(敬称略)

船本誠二(センタースタッフ)
50m 背泳ぎ 4位

中本清志(センター会員)
50m バタフライ 4位
100m バタフライ 2位
50m 自由形 6位
100m自由形 6位

全国小学生学年別柔道全国大会出場！ 40kg超級 花谷奈乃葉さん

大淀桜ヶ丘小学校5年生の花谷奈乃葉さんが、5月27日(日)に開催された第15回全国小学生学年別柔道全国大会の奈良県予選を通過し、全国大会への出場が決定しました。

8月26日(日)に山口県周南市で行われる大会に先立ち、町長を表敬訪問した花谷さんは、「大きい大会は初めてなので、緊張もあるけれど、勝てるようにがんばります。」と意気込みを語りました。

また、花谷さんの指導者である清水さんは、「いつもまじめにコツコツと練習に取り組む姿を見ているので、全国大会でもがんばってほしいです。」と花谷さんに向けてのエールを送りました。



▲全国大会に出場した花谷奈乃葉さん

※全国大会で、花谷さんは、全国から集まった強豪選手を相手に一回戦を突破し、健闘をみせました。

差別をなくす強調月間



先月に引き続き、「差別をなくす町民集会」の様子を特集します。

差別をなくす町民集会

7月は「差別をなくす強調月間」として、町内でさまざまな取り組みが行われました。

7月14日(土)に行われた差別をなくす町民集会では、NPO 法人 鼓宮舞による太鼓演奏が行われました。力強く響く太鼓の音と演奏者のパワフルなステージに、来場者のみなさんは魅了されていました。

演奏後、平成30年7月豪雨災害の募金協力の呼びかけが行われ、みなさんの温かいご支援により、62,840円の義援金が寄せられました。

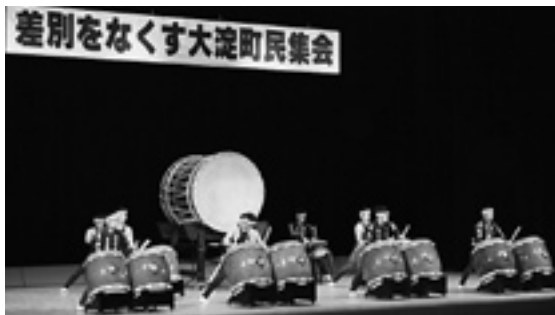

◀演奏の様子



◀募金活動の様子



◀展示作品

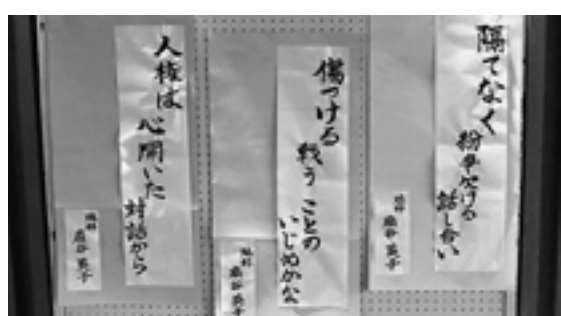

◀人権標語応募作品

また、人権標語応募作品や、町内の保育所・保育園・こども園・幼稚園児と小・中学生による「愛」や「友情」をテーマにした絵やメッセージが展示されました。

人権の大切さを伝え、さまざまな愛や友情のカタチを優しく素直に表現してくれました。

あらゆる差別を許さず、人と人との繋がりが、互いに助け合い、支え合う、明るい社会をめざしましょう。

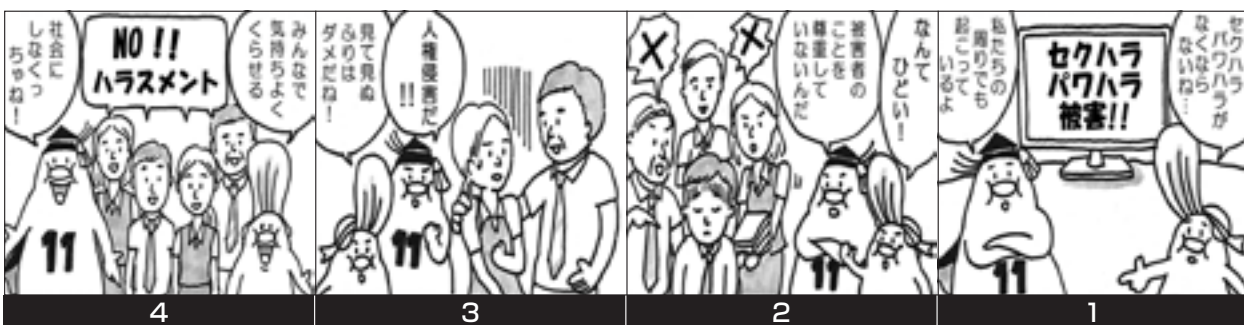

てんいち先生

税に関する

お知らせ

■申し込み・問い合わせ先
町役場 税務課(内線110)

◇固定資産税第3期の納期限

9月は固定資産税第3期の納期です。10月1日(月)までに納めてください。

納税には安心・便利な口座振替制度をご利用ください。口座振替の申込用紙は、町内の金融機関に備え付けていますので、納付書・通帳・届出印を持参のうえ、直接金融機関にてお申し込みください。

■固定資産税の納期限

全期・第1期
5月1日
第2期
7月31日
第3期
10月1日
第4期
11月30日

◇家屋調査にご協力ください

新築・増築・改築家屋の実地調査を行っています。
調査の対象は平成30年中に完成

した家屋で、固定資産税の課税の基礎額を決定します。店舗や事務所、倉庫、付属家、車庫などの床面積の小さい建物も含まれます。
まだ調査を受けていない人は、町役場税務課に申し出てください。調査日はこちらで調整しますが、希望の日時があれば事前にご連絡ください。

調査の時間は約40分程度で、調査の際には、建物図面をご用意願います。ご協力をお願いします。



◇土地利用の変更について

農地以外の土地を農地として、または農地を農地以外の土地として利用している場合や、隣接地を自宅の敷地と一体利用している場合は町役場税務課へ届け出てください。

◇取り壊し家屋は手続きを

平成30年中、またはそれ以前に家屋を取り壊した人は、滅失登記(法務局で)、または取り壊し届け(町役場税務課で)の手続きを必ずしてください。

◇無料税務相談を開催

相続税や贈与税、所得税等のお悩みはありませんか。近畿税理士会吉野支部の税理士による無料税務相談を開催します。

10月12日(金)の午後5時までに電話にてお申し込みください。

■日時
10月16日(火)

午後1時～午後4時の間

※相談時間1人30分まで(先着4人)

■場所
町役場3階 302会議室

大淀町ふるさと応援寄附金について

7月中に次のみなさまから寄附をいただきました。

上田 敏之 様 100,000円
匿 名 3,000円
他5名様



みなさまの熱い想いを実現できるように、大切に活用させていただきます。

今後も変わらぬ応援をお願いいたします。

国民年金

国民年金保険料の「後納制度」について

国民年金保険料は納付期限から2年を過ぎると、時効により納付することができません。

しかし、法律改正による時限措置として、過去5年以内に納め忘れた国民年金保険料を納付することができ「後納制度」があります。この制度は、平成27年10月から平成30年9月までの3年間に限り実施しています。

後納制度を利用することで年金額を増やすことや、年金の受給ができなかった人が受給資格を得られることがあります。

後納制度を利用するにはお申し込みが必要です。詳しくはお問い合わせください。



■問い合わせ先

- 町役場 人権住民課(内線123)
- 大和高田年金事務所
- ☎0745-22-3531
- ねんきん加入者ダイヤル
- ☎0570-003-004

教えて！
介護保険
だよ

認知症サポーター養成
講座を開催します

認知症サポーターとは、認知症について正しく理解し、認知症の人や家族に対して温かい目で見守る応援者のことです。自分のできる範囲で行動してみませんか。

「認知症ってどんな病気？」「認知症の人やその家族に対してどのように接すればいいのか？」など認知症に関する基礎的な知識と理解を深める講座となっています。認知症を正しく理解し、誰もが安心して暮らせるまちづくりをめざしましょう。

参加ご希望の場合は、9月28日（金）までに町役場長寿介護課までお申し込みください。

■日 時 9月30日（日）

午後1時30分～午後3時
（受付は午後1時～）

■場 所 町役場3階 301会議室

■参加費 無料

■申し込み・問い合わせ先
町役場 長寿介護課（内線132）

マイナンバーカード
休日臨時交付窓口開設予約制

【9月の開設日時】
9月30日（日）

【10月の開設日時】
10月13日（土）、28日（日）

※各日 午前8時30分～正午

マイナンバーカードの申請を行い受け取りが可能となっている人で、町役場開庁時間内に来られない人に、予約制で休日臨時交付窓口を開設しています。

窓口にお越しになる日の直前の金曜日の午前中までに、町役場人権住民課までご予約ください。

※予約がない日は、窓口を開設しません。

※マイナンバーカードの申請等はできません。

※受け取りが可能となっている人は、個人番号カード交付・電子証明書発行通知書兼照会書交付通知書（を発送しています。マイナンバーカードを申請後、2か月以上経っても交付通知書が届いてない人は、町役場人権住民課までご連絡ください。

■問い合わせ先
町役場 人権住民課（内線121）

特定健診の受診勧奨
はがきの送付について

町国民健康保険にご加入の40歳～64歳の人で、医療機関の受診歴が一定期間ない人、特定健診の受診歴が1～2回の人を対象に、特定健診受診勧奨はがきを9月末に発送します。また特定健診を受診していない人は、この機会にぜひ受診してください。なお、受診費用は無料です。あなた自身の健康を守るため、高齢社会における医療費の増加を防ぐために、年に1度の健診を欠かさないようにしましょう。

■受診方法

①10月13日（土）と11月26日（月）に実施する集団健診

②県内各医療機関での個別健診

※詳しくは、受診券と同封のピンク色のチラシをご覧ください。

■特定健診とは？

メタボリックシンドローム（内臓脂肪症候群）に着目して、心筋梗塞、脳卒中などのリスクの有無を検査し、リスクがある人の生活習慣をより望ましいものに変えていくための保健指導を受けていただくことを目的とした健康診査です。

■問い合わせ先
町役場 保険医療課（内線130）

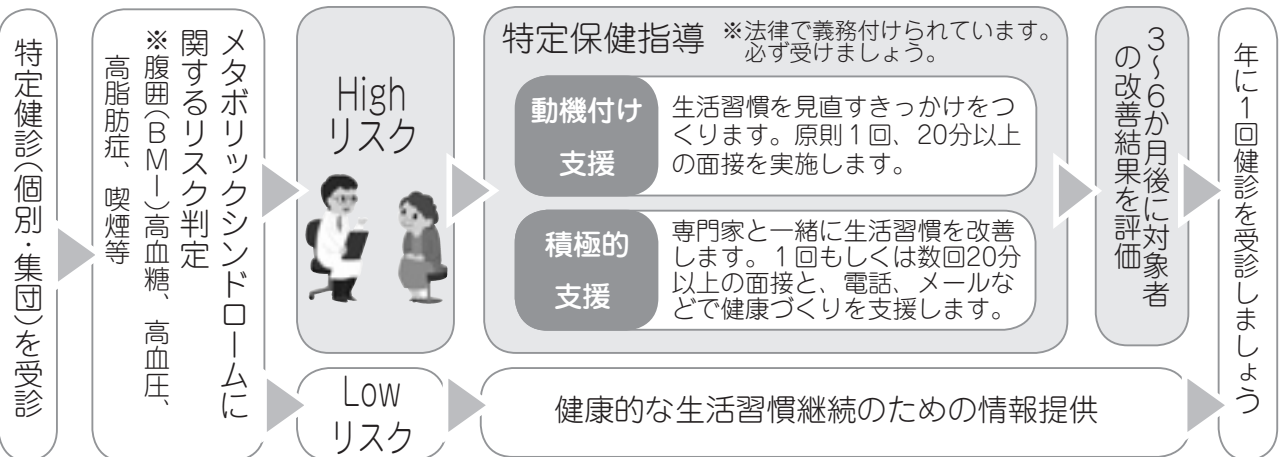

県立大淀養護学校用地の斜面における復旧工事のおしらせ

平成29年10月の台風21号の影響で崩落した県立大淀養護学校用地の斜面について、以下のとおり復旧工事が実施されることになりました。

工事期間中は、町公園墓地内において大型工事車両が頻繁に出入りします。このことにより公園墓地利用者みなさんには、ご迷惑をおかけすることになりますが、本工事についてのご理解・ご協力をお願いします。

なお、工事期間中でも、お墓参り等を行うことができます。



■施工主

奈良県教育委員会 学校支援課

■工事期間

12月28日(金)まで(予定)

※日曜日を除く

■工事時間

午前8時～午後5時(予定)

■問い合わせ先

- ・工事に関すること

奈良県教育委員会 学校支援課

☎0742-27-9824

- ・公園墓地に関すること

町役場 環境整備課(内線137)

ハチの営巣駆除について

ハチの営巣駆除は、巣ができている場所の所有者か管理者が自らの責任で行ってください。駆除が困難である場合は専門の駆除業者(有料)にご依頼ください。

なお、駆除業者でスズメバチの営巣の駆除処理をされた人に対して、補助金(駆除に要した費用の3分の1で上限7000円)を交付しますので、ご活用ください。

詳しくは、町役場環境整備課にお問い合わせください。



※町では、平成29年度からハチの営巣駆除は行っていません。

※補助枠に限りがあるため、年度の途中で補助金申請ができなくなる可能性があります。

■駆除業者連絡先

- ・森本養蜂場 ☎0747-34-0135
- ・株式会社ケイメイ ☎0744-23-7420
- ・有限会社信和消毒サービス ☎0744-29-9200
- ・有限会社東洋テック ☎0745-65-0669

■問い合わせ先

町役場 環境整備課(内線136)

PCB 廃棄物等掘り起こし調査にご協力ください

昭和52年3月以前に建てられた工場や学校、その他の施設の建物には、PCB(ポリ塩化ビフェニル)を含有する安定器が取り付けられた蛍光灯が残っている可能性があります。(一般家庭の蛍光灯にPCBを使用したものはないと言われています。)

安定器や変圧器、コンデンサーなどの高濃度のPCBを含む電気機器は平成33年3月31日までに、低濃度のPCBを含む電気機器は平成39年3月31日までに処分しなければならないことが法律で義務付けられています。特に、高濃度のPCBを含む電気機器は、処理期間を過ぎると処分することができなくなります。

PCBを含む電気機器を使用または保管しているときは、PCB 特別措置法に基づき届出が必要です。PCBを含有している電気機器を発見した場合は、すぐに奈良県に届け出てください。

また、現在奈良県がPCB 廃棄物等の掘り起こし調査を実施しています。調査票等が届いた事業者のみなさんはご協力ください。



■問い合わせ先

- ・奈良県 廃棄物対策課 産業廃棄物第二係 ☎0742-27-8748
- ・町役場 環境整備課(内線138)

都市計画決定の公聴会を開催します

町では、さくら広域環境衛生組合で進めている「(仮称)さくら広域環境衛生組合ごみ処理施設」の事業実施にあたり、都市計画決定の手続きを行います。

都市計画決定内容の素案を作成しましたので、この素案に対してご意見のある人は下記のとおりお寄せください。

■募集期間 9月10日(月)～25日(火)(必着)

■閲覧期間 9月10日(月)～25日(火)

■提出方法 郵送・FAX・メール

公聴会について

■開催日 10月2日(火) 午後6時～

■場所 町役場2階 201・202会議室

※意見がない場合、公聴会は開催しません。

■閲覧場所

- 町役場 まちづくり推進課
- さくら広域環境衛生組合事務局
午前8時30分～午後5時15分
(土・日曜日、祝日を除く)
- 町立図書館
午前9時30分～午後5時
(火曜日、祝日を除く)
- 町ホームページ
(9月10日(月)以降)



■問い合わせ先

町役場 まちづくり推進課(内線161)

FAX 0747-52-5505

✉ machizukuri@town.oyodo.lg.jp

9月は屋外広告物適正化月間です

奈良県は多くの歴史文化遺産と一体をなす歴史的風土と自然環境に恵まれた地です。これらの地域と一体となった美しい景観づくりを推進するため、右記の取り組みを連携して推進していきましょう。

屋外広告物を掲出する場合は市町村長の許可が必要です。また、屋外広告業を営む場合は奈良県知事の登録が必要です。屋外広告物設置の際は、必ず登録事業者に依頼しましょう。

近年、屋外広告物が原因となる事故が増えてきています。安全確保のためにも屋外広告物の定期的な点検をお願いします。

自営業での看板等掲出の際も許可が必要です。また、3年ごとの更新が必要となります。※広告の種類により許可期間が異なります。

1. 景観を阻害している違反屋外広告物の追放
2. 屋外広告物条例の遵守および屋外広告物制度の周知・啓発
3. 屋外広告物の掲出に際する安全管理の徹底



◀ 屋外広告物の一例

■問い合わせ先

町役場 まちづくり推進課(内線161)

平成30年住宅・土地統計調査 調査へのご協力お願いいたします



総務省統計局(奈良県・大淀町)では、10月1日現在で住宅・土地統計調査を実施します。

この調査は、全国約370万の住戸・世帯を対象とした大規模な調査です。国民の住まい状況をふまえ、高齢化を支える居住環境、耐震性・防火性・省エネルギー性などの住宅性能と空き家を含めた住生活の実態把握を目的としています。

調査の結果は、国や地方公共団体におけるさまざまな計画の策定や資料作成などに幅広く活用されます。

統計調査員が調査対象世帯へ調査票の記入をお願いに伺った際には、調査票へのご記入、または、インターネットでの回答をお願いします。

■問い合わせ先 町役場 企画政策課(内線222)

“第68回社会を明るくする運動” 愛の善意募金にご協力 ありがとうございました

みなさまからいただいた善意は、奈良少年院・少年鑑別所・更生保護施設「至徳会」等への支援活動に、また、青少年健全育成活動の一環として、町内の小学1年生に入学祝いの「防犯ベル」贈呈に活用させていただきます。

安全で、安心して暮らせるまちづくりに役立てればと願っています。

今後とも、更生保護女性会の活動にご理解・ご協力いただきますよう、よろしく申し上げます。



町更生保護女性会

義援金のご報告とお礼

有限会社ドライブインエステディ様が、「平成30年7月豪雨災害義援金」を届けてくださいました。

この義援金は、ドライブイン(レストラン169)様、道の駅吉野路大淀iセンターレストランときん様をご利用しているお客さまから集まった義援金です。

お寄せいただいた義援金は、日本赤十字社奈良県支部へお届けします。



町社会福祉協議会

町商工会女性部 エコ・リサイクル活動 『ご家庭で眠っている食器などはありませんか?』

町商工会女性部では、ご家庭で必要とされていない品を必要とされる人へ安価で届ける「エコ・リサイクル架け橋事業」を実施しています。

ムダをなくした環境にやさしい取り組みに、ぜひご協力をお願いします。なお、収益金は災害被災地への義援金などに使わせていただきます。

■回収品目 新品の食器類、タオル等

■回収期間 9月28日(金)まで

■申し込み・問い合わせ先

町商工会事務局

☎ 0747-52-9555



平成30年7月豪雨災害義援金の募集

平成30年台風第7号および豪雨災害により、西日本を中心に甚大な被害が出ました。この災害で被災された方々を支援するため、町と町社会福祉協議会は義援金を募集しています。

■受付期間 9月28日(金)まで

■受付方法 次の2通りの方法で受け付けます。

①町社会福祉協議会まで、直接義援金を持参してください。(土・日曜日、祝日を除く 平日午前8時30分～午後5時15分)

②以下の場所に義援金箱を設置しています。

- ・町役場
- ・町社会福祉協議会
- ・町文化会館
- ・町ふれあい活動センター
- ・町健康づくりセンター
- ・道の駅吉野路大淀iセンター
- ・南奈良総合医療センター

みなさまの温かいご支援をよろしくお願いいたします。寄せられた義援金は、日本赤十字社奈良県支部を通じて、被災者の方々に分配させていただきます。

※現金で受け付けた場合で、義援金について税制上の優遇措置を希望される場合は、後日、指定の住所に領収書を送付しますので、町社会福祉協議会まで申し出てください。



■問い合わせ先

・町役場 福祉課(内線117)

☎ 0747-52-4310

・町社会福祉協議会

☎ 0747-52-1941 FAX 0747-54-2888

患者等搬送乗務員基礎講習および定期講習のご案内

患者等搬送事業所に従事する乗務員に必要な応急手当に関する知識および技能の修得を目的とした「患者等搬送乗務員基礎講習」と、その知識および技能を適正に維持向上することを目的とした「患者等搬送乗務員定期講習」を、次の日程で開催します。

■基礎講習(2日間の受講が必要)

- 日時 10月27日(土)・28日(日)
午前9時～午後5時
- 場所 奈良県広域消防組合 天理消防署
住 天理市富堂町10-3
- 対象 初めて受講する人、資格期限切れの人

■定期講習(定員各50人)

- 日時 【第1回】11月1日(木)
午後1時30分～午後4時30分
【第2回】11月2日(金)
午前9時～正午
- 場所 【第1回】奈良市防災センター
住 奈良市八条5丁目404-1
【第2回】奈良県広域消防組合 香芝消防署
住 香芝市本町1462
- 対象 平成28年度以降に基礎講習または定期講習を受講した人
※2年以内に1回以上受講することで資格は継続されます。期限切れに注意してください。

■受付期間

10月1日(月)～17日(水)
平日 午前8時30分～午後5時
※会場の都合上、定員に達し次第締め切ります。

■受講料 無料(テキスト代別)

■対象者

- ①奈良県広域消防組合消防本部の認定を受けている患者等搬送事業所の従業員
- ②奈良県広域消防組合消防本部に患者等搬送事業所としての認定申請を予定している人およびその従業員

■申込方法

6か月以内に撮影した、脱帽、正面、上半身の写真(横2.5cm×縦3cm)を2枚持参してください。

■申し込み・問い合わせ先

奈良県広域消防組合 大淀消防署
救急課 ☎0747-52-1199



相談



▶人権相談

- 日時 午前9時～午後4時
(土、日、祝日を除く毎日)
- 場所 大淀町役場
- 問い合わせ 大淀町役場人権施策推進室
☎0747-52-5501

▶教育相談(予約が必要です)

- 日時 火～金曜日
午前10時～午後4時
- 場所 大淀町適応指導教室
- 問い合わせ 大淀町適応指導教室
☎0746-34-5016

▶心配ごとと合同相談

- 日時 毎月第2・第4水曜日
午後1時～午後3時
- 場所 大淀町役場
- 問い合わせ 大淀町社会福祉協議会
☎0747-52-1941

▶消費生活相談

- 日時 毎週木曜日
午後1時～午後4時

- 場所 吉野町役場
- 問い合わせ 吉野町役場町民課
☎0746-32-3081

▶無料法律相談(予約が必要です)

- 日時 9月14日(金)
午後1時～午後4時
- 場所 大淀町役場
- 問い合わせ 大淀町役場人権住民課
☎0747-52-5501

- 日時 10月16日(火)
午後1時～午後4時
- 場所 吉野町役場
- 問い合わせ 吉野町役場町民課
☎0746-32-3081

- 日時 11月16日(金)
午後1時～午後4時
- 場所 下市町役場
- 問い合わせ 下市町役場住民保険課
☎0747-52-0001

▶住宅増改築相談

- 日時 9月15日(土)
午前9時～午後4時
- 場所 大淀町中央公民館
- 問い合わせ 県建築協同組合中吉野支部
☎0747-52-9971

▶無料交通事故相談

- 日時 毎月第2火曜日
午前10時～午後3時
- 場所 大淀町役場
- 問い合わせ 県交通安全対策課
☎0742-27-8731

▶児童相談

- 日時 10月5日(金)
午前10時30分～午後4時
- 場所 健やか一番館4階
- 問い合わせ 高田こども家庭相談センター
☎0745-22-6079

☞法テラス

身近な法的トラブルについてお気軽に問い合わせてください。
解決に役立つ法制度や最適な相談機関を紹介します。

- 問い合わせ
法テラス奈良 ☎050-3383-5450
法テラス南和法律事務所
(下刈やすらぎビル内)
☎050-3383-0025

第18回能楽座大淀町公演

9/16(日)

能楽座は、流派を超えて能楽の振興のために立ち上げられたグループです。町では、平成13年から「大淀町能楽プログラム」を実施し、能楽のふるさと大淀町をPRするため、能楽座による能楽公演を毎年開催しています。

今年は、抱腹絶倒の人気狂言「鎌腹」と、牛若丸伝説の能「鞍馬天狗」をお届けします。※今回も宝くじの助成金で実施します。

■日 時 9月16日(日)
午後2時開演
(午後1時30分開場)
午後5時30分終演予定

■場 所 町文化会館 あらかしホール

■チケット
 <一般> 2,000円(当日2,500円)
 <学生> 500円(要学生証)
 <友の会> 1,500円(前売りのみ)

■販売場所 町文化会館窓口およびローソン
チケット(Lコード:53679)

■内 容

第一部

- ワークショップ「高砂」をうたいましょう!
- 「能楽と桧垣本猿楽について」
宮本圭造(法政大学能楽研究所教授)

第二部

- 仕舞「高砂」 林宗一郎
- 狂言「鎌腹」 小笠原匡
- 能「鞍馬天狗」
シテ 大槻文藏(人間国宝)
小鼓 大倉源次郎(人間国宝)

■助 成 一般財団法人自治総合センター

■主催・問い合わせ先
町文化会館 ☎0747-54-2110



大淀町・高取町を巡る秋のフリーハイキング

9/23(日)

もとおりのりなが 国学者 本居宣長の足跡をたどって～幻の古道“壺坂道・畑屋越え”～

今から約250年前、伊勢の松坂から吉野への旅をした宣長。その帰り、吉野から壺阪寺を経て飛鳥へと歩いたと「菅笠日記」(江戸時代)に記されています。

当時、宣長が歩いた古道が「壺坂道・畑屋越え」です。土佐街道散策や壺阪寺拝観、大淀町畑屋にある珍しいおおよど遺産見物とあわせて、宣長の足跡をたどってみませんか?

■日 時 9月23日(日・祝)※小雨決行
午前9時～午前10時30分に
近鉄壺阪山駅受付

■持 ち 物 昼食(道の駅でも販売)、雨具、
保険証、お茶や水などの飲み物、
杖やストックなど

■コ ー ス
近鉄壺阪山駅(受付)→土佐街道→南法華寺
(壺阪寺)→壺坂道・畑屋越え→畑屋老人憩
の家→天水分神社→道の駅 吉野路大淀iセ
ンター(ゴール) 約8km

※ゴール地点道の駅から近鉄壺阪山駅前までは、シャトルバスが路線バスを利用してください。

■申し込み 不要(当日受付)

■参加費 無料
(※壺阪寺拝観する場合や路線バスを利用する場合は各自負担)

■後 援 近畿日本鉄道株式会社
歴史街道推進協議会

■そ の 他

- 健脚向きのコースのため、必要な人は杖やストックを持参してください。
- 途中、山道があります。運動靴や歩きやすい靴でお越しくください。
- ハイキング中のケガ等につきましては、責任を負いかねます。体調などに充分ご留意いただき、参加してください。
- 警報発令時などで荒天の場合は中止します。中止の判断は、ハイキング当日の午前7時に決定します。開催の可否は問い合わせてください。

■主催・問い合わせ先
町役場 まちづくり推進課(内線 161)



第54回町民体育大会

10/14(日)

■日 時

10月14日(日) 午前9時～
※荒天時は中止

■場 所

町平畑運動公園 サッカー場

■内 容

詳しくは、本紙折り込みをご覧ください。

■そ の 他

町平畑運動公園臨時駐車場の駐車スペース(約200台)に限りがありますので、町役場駐車場からのシャトルバスを利用ください。ご協力をよろしくお願ひします。

なお、会場周辺での路上駐車は禁止です。

■問い合わせ先

町教育委員会 社会教育課(内線326)



優秀選手表彰の推薦を受け付けています

町体育協会では、昨年9月1日から本年8月31日までに、県体育協会主催の県大会で優勝した人(団体)およびそれ以上の大会に県予選等により出場した人(団体)を、優秀選手として町民体育大会で表彰します。

自薦・他薦は問いませんので、お心あたりのある人は、9月25日(火)までに町体育協会事務局へ問い合わせてください。

■問い合わせ先

町体育協会事務局 ☎0747-52-1522
(町教育委員会 社会教育課内)

秋季大会の参加者を募集

10/21(日)

町体育協会では、秋季大会の次の種目の参加者を募集しています。
みなさんの参加をお待ちしています。

■種 目 グラウンド・ゴルフ

■日 時 10月21日(日) 午前9時集合
※予備日なし

■場 所 町平畑運動公園 サッカー場

■対 象 町内在住もしくは在勤の人

■申込締切

10月12日(金)

■申し込み・問い合わせ先

町体育協会事務局(町教育委員会 社会教育課内)
☎0747-52-1522

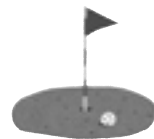

第12回ステップアップピアノコンサート

11/11(日)

一般参加者によるリレー式コンサートの出演者を募集します。

■日 時 11月11日(日)

第1部 開演 午前11時30分～

第2部 開演 午後2時30分～

■場 所 町文化会館 あらかしホール

■内 容

第1部 参加者のみなさんによるリレー形式のコンサート

第2部 岡田侑子さんによるピアノリサイタル(入場無料・申し込み不要)

■主 催 町文化会館

■募集人数 20組程度

■演奏時間 1組10分以内
(入退場時間を含む)

■参加費 1人につき500円

■受付期間 10月10日(水)まで

※郵送の場合、当日消印有効



■応募方法

申込用紙に必要事項を記入のうえ郵送・メール・FAXにて送付してください。申込用紙は町文化会館に設置しています。もしくは町ホームページからダウンロードしてください。

①演奏者氏名(演奏者が小学生以下の場合保護者名も)

②性別 ③年齢

④住所 ⑤電話番号

⑥演奏形態(ピアノソロ、連弾、アンサンブル、歌との共演など)

⑦演奏曲名 ⑧作曲者名および演奏時間

※一度提出した曲目等の変更はできませんのでご了承ください。

※応募多数の場合は抽選により出演者を決定します。

■申し込み・問い合わせ先

町文化会館

☎ 638-0812 大淀町桧垣本2090番地

☎ 0747-54-2110 ☎ 0747-54-2112

✉ bunkashinkou@town.oyodo.lg.jp

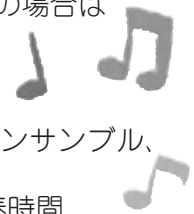

Health Guide

けんこうガイド

町保健センター ☎ 0747-52-9403
 (健康増進課) FAX 0747-52-9404
 町ホームページからも申し込みができます。
 http://www.town.oyodo.lg.jp

保健センター

健康相談の目

10月4日(木)です。

- [乳幼児] 午前10時～午前11時
 身体計測や、保健師・栄養士による健康や育児についての相談を行います。
- [成人] 午後2時～午後4時
 尿検査・血圧測定・禁煙相談(要予約)・保健師や栄養士による健康についての相談を行います。

子育て

母子健康手帳は町保健センターで交付しています

母子健康手帳・妊婦健康診査補助券は町保健センターで交付しています。印鑑と妊婦のマイナンバーがわかるものを持ってきてください。

●子どもの健康診査・離乳食講座

	実施日・受付時間	対象
4 か月児健康診査	9月27日(木)・午後1時	H30. 5. 1～H30. 5.31生まれ
	10月29日(月)・午後1時	H30. 6. 1～H30. 6.30生まれ
10 か月児健康診査	9月27日(木)・午後0時45分	H29.11. 1～H29.11.30生まれ
	10月29日(月)・午後0時45分	H29.12. 1～H29.12.31生まれ
1歳6か月児健康診査	9月26日(水)・午後1時15分～午後2時	H29. 2. 1～H29. 3.31生まれ
3歳児健康診査	10月30日(火)・午後1時15分～午後2時	H27. 3. 1～H27. 4.30生まれ
モグモグ離乳食講座 (7か月児 2回食離乳食講座)	10月4日(木)・午前9時	H30. 2. 1～H30. 2.28生まれ

- ※1 対象児にはお知らせを送付します。 ※2 料金は無料で、場所は町保健センターです。
 ※3 健康診査は受付順です。 ※4 4か月児・10か月児健康診査では、離乳食講座の実施があります。

●予防接種 ※下記日程はすべて予約制です。必ず接種の3日前までに町保健センターへ予約してください。

予防接種名	実施日・受付時間	対象児		
		今月通知する子	前の対象で受けていない子	
B C G	9月13日(木)①・② 9月25日(火)①・② 10月3日(水)①・② ①午前10時～午前10時30分 ②午後1時30分～午後2時	H30. 3.30～H30. 4.25生まれ	1歳未満の子	
みずぼうそう		H29. 6.29～H29. 7.17生まれ	1歳から3歳未満の子	
不活化ポリオ			3種混合を接種し、不活化ポリオ(生・不活化あわせて、計4回)を規定回数終了していない子	
麻しん風しん混合		1期	H29. 8.30～H29. 9.25生まれ	1歳から2歳未満の子
		2期		就学前の年長児
3種混合2期 (2種混合)				小学6年生～13歳未満の子
日本脳炎		1期	H27. 8.30～H27. 9.25生まれ	7歳6か月未満の子
	2期		<ul style="list-style-type: none"> 小学4年生～13歳未満の子 高校1年生～20歳未満で、第2期の接種を受けていない人 	

- ※1 今月通知対象児には予診票を送付します。 ※2 料金は無料で、場所は町保健センターです。

●転入された人は、以前に受けた予防接種の種類・回数等の連絡をお願いします。
 (連絡がない場合は、予防接種の案内ができない場合があります。)

●教室 町保健センターに電話で申し込んでください。(町ホームページでも申し込みできます。)

教室	実施日時・場所	内容	対象
マタニティクラス(無料) 妊娠中のことや、出産・育児について、一緒に考えてみませんか? パパやご家族の人もぜひ一緒に参加してください。	10月28日(日) 午前9時30分～午後0時30分 町保健センター	<ul style="list-style-type: none"> 妊娠中の栄養について(講義) 赤ちゃんとの生活について(講義) 赤ちゃんの沐浴体験 	<ul style="list-style-type: none"> 妊娠5か月以上の人 パパになる人 家族の人

成人

●**集団検診** 町保健センターに電話等で申し込んでください。要予約・先着順です。
下記以外の日程・内容もあります。詳しい日程・内容は、町保健センターまで問い合わせてください。

検診・内容	実施日・受付時間	対 象	場所・料金	定 員
肺がん検診 (胸部X線撮影・問診) 大腸がん検診 (便潜血検査・問診) 前立腺がん検診 (血液検査・問診) 肝炎ウイルス検診 (血液検査・問診)	10月19日(金) 午前9時30分～正午 ※胃がん検診と同時に受診できます。 午後1時30分～午後3時15分 ※子宮頸がん検診と同時に受診できます。 11月16日(金) 午前9時30分～正午 ※胃がん検診と同時に受診できます。	満40歳以上の町民 ※肺がん検診は喀痰検査が必要な場合あり(別料金) ※前立腺がん検診は男性のみ ※肝炎ウイルス検診は以前に町で受けた人以外	町保健センター 【満40～64歳】 各200円 【満65歳以上】 各100円	各80人
胃がん検診 (胃バリウム検診) (胃部X線撮影・問診)	10月19日(金) 11月16日(金) 午前9時30分～正午	満40歳以上の町民 ※平成29年度に胃カメラ検診を受けていない人	町保健センター 【満40～64歳】 各500円 【満65歳以上】 各200円	80人
子宮頸がん検診 (視診・内診・問診・子宮頸部細胞診)	10月19日(金) 午後1時30分～午後3時15分	満20歳以上の町民(女性) ※受診回数は2年度につき1回です。平成29年度に受診した人は今年度は対象になりません。	町保健センター 【満40～64歳】 各500円 【満65歳以上】 各200円	60人
乳がん検診 (視診・触診・問診・乳房X線撮影)	平成31年2月26日までの毎週火・水曜日(祝日・年末年始を除く)午後1時	満40歳以上の町民(女性) ※受診回数は2年度につき1回です。平成29年度に受診した人は今年度は対象になりません。	南奈良総合医療センター 【満40～49歳】 1,000円 【満50～64歳】 900円 【満65歳以上】 200円	火曜 4人 水曜 3人
大腸がん検診 (便潜血検査・問診)	12月3日(月) 午前9時～午後3時	満40歳以上の町民	町保健センター 【満40～64歳】 各200円 【満65歳以上】 各100円	100人

●**個別検診** 医療機関で個別に受診するための受診票を発行しています。
発行の申請は町保健センターに電話などで申し込んでください。

検診・内容	対 象	料 金	実施医療機関	実施期間
子宮頸がん検診 (視診・内診・問診・子宮頸部細胞診)	満20歳以上の町民(女性) ※平成29年度に受けていない人	〈頸部のみ〉 【満20～64歳】 2,000円 【満65歳以上】 500円 〈頸部・体部〉 【満20～64歳】 3,500円 【満65歳以上】 500円	県内の登録医療機関 ※希望の医療機関が該当するか等、詳しくは問い合わせてください。	平成31年2月末まで ※期間中であっても、医療機関の予約が定員になり次第終了します。
乳がん検診 (乳房X線撮影・問診) ※視診・触診を実施する医療機関もあります。	満40歳以上の町民(女性) ※平成29年度に受けていない人	【満40～49歳】 1,000円 【満50～64歳】 900円 【満65歳以上】 200円	県内の契約医療機関 ※希望の医療機関が該当するか等、詳しくは問い合わせてください。	
胃がん検診 (胃バリウム検診) (胃部X線撮影・問診)	満40歳以上の町民 ※平成29年度に胃カメラ検診を受けていない人	【満40～64歳】 2,000円 【満65歳以上】 500円		
胃がん検診 (胃カメラ検診) (胃内視鏡検査・問診)	満50歳以上の町民 ※受診間隔は2年度に1回 ※平成29年度に胃カメラ検診を受けていない人	【満50～64歳】 2,500円 【満65歳以上】 500円	・南奈良総合医療センター ・榎本医院(御所市戸毛)	



受けよう!! がん検診
広げよう!! 健康の輪



今年度のがん検診はもう受診しましたか？

がんは、死因の第1位であり年間36万人以上の国民ががんで死亡しています。

がんによる死亡を防ぐには、喫煙や食生活、運動等の生活習慣の改善を心がけること、そして早期発見のためにがん検診を受診することが大切です。

平成28年度大淀町がん検診受診状況

町保健センターでは、対策型検診(公共的な予防対策として行われる検診で、胃・大腸・肺・乳・子宮頸がん検診が含まれる)に加え、前立腺がん検診、肝炎ウイルス検診を実施しています。

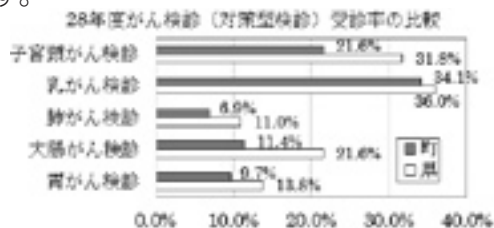

資料：奈良県医師会対策推進部町村がん検診結果報告

平成28年度がん検診受診率の町と県を比較すると、いずれの検診も町が低くなっています。

平成29年度に実施した町健康意識調査アンケートの結果、がん検診を受診しない理由1位は「心配なときはいつでも医療機関を受診できるから」、2位は「時間がとれなかったから」、3位は「費用がかかるから」でした。

がんが進行した状態で医療機関を受診している場合は、治療に多額の費用と時間がかかるだけでなく、治る可能性が低くなります。がんを早期発見するために、健康なときから検診のための時間を確保して、定期的な受診を習慣にしましょう。

がん検診受診者の声



(70代男性)

大腸がん検診の結果が「大腸ポリープ」との診断で、軽い気持ちで内視鏡手術を受けた。しかし、切除した細胞からがんが見つかった。がん検診を受けずにいたら、大腸がんで命を落とすところだったし、助かって大腸を切らないといけなかったのかな、と思う。町の検診を受けて本当によかった。



(40代男性)

検診の無料クーポン券が保健センターから届いたので、受診しようと思った。大腸がん検診の結果が「腺腫性ポリープ」だったので、ポリペクトミー(内視鏡的大腸ポリープ切除術)を受けた。腺腫性ポリープはがんになる可能性があるという聞き、検診を受けて早く見つけれられたので、良かったと思っている。

がん検診をまだ受診していないという人は、現在受付中ですので、本紙けんこうガイドや町ホームページ等をご覧のうえ、町保健センターへ申し込んでください。

無料クーポンをお持ちの人へ

乳・子宮頸がん検診および肝炎ウイルス検診について、対象者に無料クーポン券を発行しています。有効期限が近づくと予約が定員に達し、受けられない場合があります。早めに検診を受けましょう。

検診項目	性別	対象者生年月日
乳がん検診	女	S52.4.2~S53.4.1
子宮頸がん検診	女	H9.4.2~H10.4.1
肝炎ウイルス検診	男女	S53.4.2~S54.4.1

■問い合わせ先

町保健センター(健康増進課)
☎0747-52-9403

熟年のためのはつらつ料理教室 参加者募集!

毎日の食事の栄養バランスなどに気を配り、健やかな生活をおくるために料理教室を開催します。

調理実習などで、一緒に楽しく勉強しましょう。ぜひ、参加してください。

- 日 時 10月22日(月)
午前9時30分~午後2時
- 場 所 町中央公民館 調理室
- 対 象 町内在住の満60歳以上の人

■定 員 20人
※定員になれば、しめきります。

■持 ち 物 エプロン・三角巾

■主 催 町食生活改善推進協議会

■申込方法 町保健センターへ電話で申し込んでください。

■申し込み・問い合わせ先
町保健センター(健康増進課)
☎0747-52-9403



子育てサークルちびっこランド

子育てを支援する町の事業で、証明保育園に委託して事業を実施しています。

■クラス

- ・赤ちゃんクラス(3か月～1歳3か月) 火曜日
- ・ちびっこクラス(1歳3か月以上) 月曜日・水曜日

■活動時間

月・火・水曜日 午前10時～午前11時30分

■室内開放

月・火・水曜日 活動終了後～午後2時
木・金曜日 午前10時～午後2時
[20日(木)はお休み]

■あそびの森開放

月～金曜日 午前10時～午後2時

■場所

地域子育て支援センター

■持ち物

水筒・お手ふき・参加費(大人1人につき100円)

■育児相談

育児相談は随時受付をしています。
希望者は、証明保育園にお申し込みください。

■問い合わせ先

- ・証明保育園 ☎0747-52-0388
- ・地域子育て支援センター ☎0747-53-0377

☆9月のスケジュール

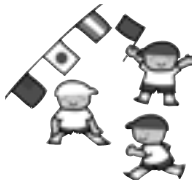
月曜日	火曜日	水曜日
10日 ちびっこクラス	11日 赤ちゃんクラス	12日 全クラス合同
ママのヨガ 参加費:200円 持ち物:ヨガマットまたはバスタオル、 飲み物	制作「敬老の日プレゼント」 おじいちゃん、おばあちゃんに足型 アートでプレゼントを作ろう! 持ち物:はさみ、ペン、のり、タオル	施設訪問 時 間:午前10時～午前11時 場 所:であほうむ吉野 (現地集合・解散) 参加費:無料
17日 敬老の日	18日 全クラス合同	19日 全クラス合同
	ワイワイたいむ「保育園・幼稚園遊び」 保育園と幼稚園の違いは?保育料は? などのお母さんの疑問を解決します。 保育園や幼稚園遊びの参考に、ご参 加ください。	おはなしの会 町立図書館へお話を聞きに行きま しょう♪ 時 間:午前10時30分～午前11時 参加費:無料
24日 振替休日	25日 ベビーマッサージ	26日 全クラス合同
	対 象:生後3か月～1歳3か月 (要申し込み) 費 用:300円(オイル代と資料代) 2回目以降200円 持ち物:バスタオル1枚、タオル2枚、 オムツなどその他必要な物	公開保育 保育園の様子を見ていただきます。お 気軽にお越しください♪ 時 間:午前10時～午前11時 場 所:証明保育園(桧垣本) 参加費:無料 持ち物:あれば子ども用上靴

★ちびっこカーニバル(未就園児運動会) 日 程:10月27日(土)
開 場:午前9時45分～ 開 始:午前10時～

健康ウォーキング 参加者募集



自然や文化に触れながら、おおよど元気アップセミナーのメンバーと一緒にウォーキングをしてみませんか。町文化財技師の松田氏による解説もあります。体調を整えて参加してください。

実施日・集合時間	集合場所	コース	持ち物
10月12日(金) 午前9時集合 ※荒天時は10月17日(水)に延期 ※午前11時30分散会予定	近鉄 大和上市 駅	近鉄大和上市駅～大和仏舎利塔～ 小幡神社～西増三神社・東福寺～ 高見地藏～吉野郡茶業組合の碑～ 近鉄大和上市駅 約9km	・保険証 ・水分補給のためのお茶や水 ・雨具(天候が不安定な場合)

■対象・定員 町民の人、先着50人

■申込方法 町保健センターへ電話で申し込んでください。

■その他 当日の負傷等については主催者側で応急処置等は行いますが、その後の責任は一切負いませんのでご了承ください。

■申し込み・問い合わせ先 町保健センター(健康増進課)
☎0747-52-9403

健康ウォーキングに参加し、完歩するとウォーキングポイントを付与します。10ポイント貯まると、表彰状とがん検診(集団)無料受診券(胃・肺・大腸がん)をお渡しします。

図書館 インフォメーション

9月29日は、招き猫の日。「くる(9)ふ(2)く(9)」(来る福)の語呂合わせから、日本招き猫倶楽部と招き猫の産地である愛知県瀬戸観光協会が記念日に制定しました。招き猫の右手上げは「金運招来」、左上げは「千客万来」と言われています。福を招く愛らしい姿は、見ているだけでなごみますね。

9月のカレンダー

日	月	火	水	木	金	土
						1
2	3	4	5	6	7	8
9	10	11	12	13	14	15
16	17	18	19	20	21	22
23	24	25	26	27	28	29
30	1	2	3	4	5	6

□ 文化会館・図書館ともに休みの日
△ 図書館が利用できない日



まねきねこたちがパラシュートを背負って空から降ってきました。地面に着陸したたくさんまねきねこたちはすぐに動きだし、何かを探しています。まねきねこに課せられた壮大なミッションとは一体…!? ユーモアあふれる絵本『だるまだ!』の続編。2冊並べて味わうとまた魅力倍増です。

「まねきねこだ!!」 作/高島 那生 好学社



8年間の修業のあと、独立してそば屋をはじめた耕作さんの得意メニューは、にしんそば。味には自信があるのですが、なかなかお客さんは集まりません。ある日、ひとりの老人から、招福堂のことを教えてもらい、お客さんを招くという「招き猫」を借りますが…。

「招福堂のまねきねこ またたびトラベル物語」 作/茂市 久美子 学研



日本人はなぜ「招き猫」を生んだのか? 招き猫は今から約180年ほど前の江戸末期に誕生したと考えられるが、そのルーツは平安王朝文学にあった! まったく新しい視点で解き明かされる招き猫誕生の謎。招き猫を見るたびに湧いてくる素朴な疑問に答える1冊。

「招き猫の宮」 著/菊地 真・荒川 千尋 戎光祥出版

おはなし会のご案内

●こどものためのおはなし会

9月16日(日) 午後3時~

●大人のための朗読会 響

9月30日(日) 午後2時~

・『私にふさわしいホテル』
(著/鳥柚 木麻子 扶桑社)

・『あひる』
(著/今村 夏子 書肆侃侃房)



お知らせ

町立図書館臨時休館

10月17日(水)~28日(日)まで、図書館特別整理のため臨時休館します。この期間中は図書館の利用はできません。ご迷惑をおかけしますが、みなさんのご理解・ご協力をお願いします。
※休館中の図書の返却は返却ポストをご利用ください。

図書館休館に伴う倍貸し

臨時休館の前に10月3日(水)~15日(月)まで図書を1人10冊、4週間まで貸し出します。



リサイクルブックフェア(古本・雑誌市)

図書館で利用の終えた図書および保存期間を経過したために除籍した雑誌、利用者みなさんからお寄せいただいた古本を無料で持ち帰っていただくリサイクルブックフェアを開催します。

■日時 10月28日(日)

午後1時30分~午後3時30分

■場所 町文化会館 ひだまりホール(小ホール)

※図書・雑誌がなくなり次第、終了します。

●古本募集(要申し込み)

リサイクルブックフェアに提供していただける古本を募集します。読み終えた本や、不要になった本を図書館へお持ちください。

■持込締切 10月26日(金)

■持込冊数 1件につき、50冊まで

■図書の種類 一般書・文庫本・児童書・絵本
(漫画・雑誌は受付できません。)

※図書館休館中に本の持ち込みをされるときは、事前に電話にて連絡ください。

※本の状態や内容によっては受付できない場合があります。

※残った本は、リサイクルブックフェア終了後、1週間以内に必ず引き取りに来てください。

■問い合わせ先

町立図書館 ☎0747-54-2120





ゆめのたね
いっぱい

き て み て ! 幼 稚 園



おおよどとうぶようちえん 幼稚園大好き

先生大好き 友だち大好き

楽しかった夏休みを過ごして2学期
がスタートしました。

運動会、遠足、作品展、楽しい行事
がたくさんある2学期です。

7月9日(月)

カレーパーティー・具材のお買い物♪

7月19日(木)

造形遊びの先生とにじみ絵制作!



7月22日(日)

PTA お楽しみ会☆



9月分
10月分

わくわくルーム

幼稚園に親子で来て、同じくらいの年齢のお友
だちと遊んで、楽しい時間を過ごしましょう♪

- 対 象 就学前の乳幼児
- 内 容 幼稚園見学・季節に応じた遊び
- 時 間 午前10時～午前11時
- 申し込み 2日前までに各幼稚園まで電話または
メールでお申し込みください。

町立大淀西部幼稚園

- 日 時 10月11日(木)・30日(火)
※運動会は10月7日(日)に変更
- 場 所 町立大淀西部幼稚園(大淀町今木779-4)
- 問い合わせ先 ☎0745-67-1766
✉ seibu-you@town.oyodo.lg.jp

町立大淀東部幼稚園

- 日 時 9月13日(木)
10月11日(木)・25日(木)
※運動会は10月6日(土)に変更
- 場 所 町立大淀東部幼稚園(大淀町中増61-2)
- 問い合わせ先 ☎0746-32-0264
✉ toubu-you@town.oyodo.lg.jp

☆両園ともに、園庭開放も行っています☆

毎週火曜日 午後2時～午後3時



English Lesson



今月のフレーズ

"take a page out of
someone's book"

だれだれを見習う

"hit the books"

勉強する

西洋の多くの国では9月が新学年の始まりです。そのため、
今回のテーマは勉強で、勉強でよく使う「本」に関するフレーズ
を紹介します。

○ "take a page out of someone's book"

直訳は「だれだれの本からページを1枚取る」で、意味は「だ
れだれを見習う」や「だれだれのようにする」です。今回は複
数の「the students」を使ったため、「book」を複数の「books」
に変えました。

○ "hit the books"

これは、友達同士でよく使う「勉強する」と言う意味のフレ
ーズです。本を叩くほどの勢いで勉強するようなイメージです。

Teresa



I can't believe that it's
September already!
もう9月だなんて信じられない!

Teresa



That sounds fun!
楽しそうね!

Teresa



I'd like to study art.
私は美術を勉強したいな。

Maybe we should also **take a page out of the
student's books** and study something.
私たちも学生のように何か勉強した方が良さかも。

Choua



Choua



I've always wanted to learn how to play an instrument.
ずっと楽器を習いたかったの。

Choua



Let's **hit the books!**
勉強しよう!



なら歯と口腔の健康 づくりフェスティバル

■日 時

11月11日(日)

午後0時30分～午後4時

■参加費 無料

■場 所

リーベル王寺 5F地域交流センター

■内 容

- ・歯科保健事業に貢献した団体および個人の顕彰
- ・歯科無料相談等
- ・フッ化物塗布、おもしろ実験
- ・講演(県民公開講座)
- 講師 北折一

※フッ化物塗布・おもしろ実験については申し込みが必要です。

①フッ化物塗布

午後1時～午後3時30分

満3歳～12歳児対象

先着200人

②おもしろ実験

午後1時30分～午後2時30分

満7歳～12歳児対象

先着30人

■申込方法

1人につき1枚の往復はがきで住所・電話番号・氏名・年齢を記入してください。1人で両方を申し込む場合は、それぞれ別の往復は

がきを使用してください。

■応募期間

10月1日(月)～19日(金)

※11月上旬までに採否の返信をします。

■申し込み・問い合わせ先

奈良県医師会 なら歯と口腔の健康づくりフェスティバル「フッ化物塗布」係または「おもしろ実験」係宛

〒630-8002

奈良市二条町2-9-2

「法の日」週間記念 無料法律相談

法の日週間記念無料法律相談を実施します。

■日時・場所

①10月1日(月)

経済会館(大和高田市大)

②10月3日(水)

奈良弁護士会館(奈良市中筋町)

※各日 午前9時30分～正午・午後1時～午後3時30分

※相談時間1人30分

■受付期間

9月25日(火)まで

(平日の午前9時30分～午後5時までの間)

■申し込み・問い合わせ先

奈良弁護士会
☎0742-22-2035

法務局休日相談所 および公開講座

【法務局休日相談所】(相談無料)

■日 時

10月7日(日)

午前10時～午後3時

■会 場

奈良地方法務局

■相談対応

法務局職員、弁護士、公证人、司法書士、土地家屋調査士、人権擁護委員

■相談内容

登記相談、戸籍・成年後見相談、供託相談、人権相談、任意後見などの公正証書に関する相談など
※予約の人優先とします。弁護士による相談は、事前予約相談者のみとします。

【公開講座】

①「遺言」 午前11時～正午

②「相続」 午後1時～午後2時

■受付期限

9月28日(金)まで

■申し込み・問い合わせ先

奈良地方法務局総務課
☎0742-23-5534
ナビダイヤル案内↓6番
☎0742-23-5533
(平日の午前8時30分～午後5時15分までの間)

大槻町能楽プログラム

宝くじの助成金で実施しています。

ちびっ子松垣本座は、大阪市にある大槻能楽堂で行われた「さわってみよう!能の世界!」(7月22日(日))と近鉄百貨店糧原店「夏休み子ども博」(8月5日(日))に参加しました。連吟や舞囃子を発表し、保育所園児の座員が正座をして堂々と大きな声で謡う様子が来場のみなさんは驚いていました。座員たちに「よくがんばったね!」と声をかけると、にっこりとうれしそうにならずにいました。ある保護者が、座員の弟が謡を口にすることがあると話してくれました。難しいという先入観で考える大人と違い、幼い子どもには単なる「歌」として受け入れることができるようです。

今月は役割を決めていきます。今使っている楽器をもっと極めたい座員、違ったものにチャレンジしたい座員、迷っている座員、さまざまです。新しい演目習得のため一生懸命がんばります。応援してくださいね。



▲夏休み子ども博のイベントでの発表



▲大槻能楽堂での発表

▶▶Information▶▶▶

電話番号案内

町 役 場	0747-52-5501
上 下 水 道 部	0747-52-0137
教 育 委 員 会	0747-52-1522
中 央 公 民 館	0747-52-1524
保 健 セ ン タ ー	0747-52-9403
児 童 セ ン タ ー	0747-52-8319
桜ヶ丘総合センター	0747-52-5402
旭ヶ丘総合センター	0746-32-5189
杉本記念文化センター	0746-32-2489
平 畑 体 育 館	0747-52-6234
文 化 会 館	0747-54-2110
図 書 館	0747-54-2120
南奈良総合医療センター	0747-54-5000
南和広域美化センター	0747-52-3253
社 会 福 祉 協 議 会	0747-52-1941
地域包括支援センター	0747-52-7760
大 淀 消 防 署	0747-52-1199
吉 野 警 察 署	0747-53-0110
吉野路大淀iセンター	0747-54-5361
健康づくりセンター	0746-34-5501
シルバー人材センター	0747-54-5522
ふれあい活動センター	0747-54-5533
パ ー ク ゴ ル フ 場	0745-67-0543

休日・夜間労働相談会

〔休日相談会〕

①10月7日(日)

午後1時30分～午後4時

檀原文化会館

②10月28日(日)

午後1時30分～午後4時

王寺町地域交流センター

〔夜間相談会〕

10月11日(木)

午後6時30分～午後8時30分

奈良商工会議所(奈良市登大路町)

■概 要

弁護士、大学教授、労働組合の役員、企業経営者など3人の労働委員会委員が相談員となり、労働に関する相談をお受けします。

※相談時間1人30分程度

■費用 無料

■対 象

県内在住または在勤の労働者、県内に事業所のある事業主

■申し込み先(要予約)

奈良県労働委員会事務局

☎0742-20-4431

しょうがいしゃ 就職面接会

県下各ハローワークでは、就職を希望する障がいのある人を対象とした就職面接会を開催します。

・中南和会場(奈良県産業会館)

10月11日(木)

午後1時～午後3時30分

・北和会場(なら100年会館)

10月18日(木)

午後1時～午後3時30分

※面接会参加希望者は、事前にハローワークでの求職登録・職業相談を行ってください。

※面接会当日は、身体障害者手帳、療育手帳または、精神保健福祉手帳および履歴書(3通程度)を持参してください。

※お問い合わせ先

奈良公共職業安定所

☎0742-36-1601

大和高田公共職業安定所

☎0745-52-5801

桜井公共職業安定所

☎0744-45-0112

下市公共職業安定所

☎0747-52-3867

大和郡山公共職業安定所

☎0743-52-4355

9月24日～30日は結核予防週間です

- ・せきが2週間以上続く ・痰^{たん}が出る
- ・急に体重が減る ・からだのだるい

このような症状が続いたら、結核かもしれません。早めに医療機関を受診しましょう。

65歳以上の人は年に1回、結核検診を受けましょう。

■問い合わせ先

吉野保健所 健康増進課 感染係
☎0747-64-8132

町健康づくりセンター

(ミズノウエルネス大淀)

お問い合わせ ☎ 0746-34-5501
FAX 0746-34-5502

ご利用には定期利用がお得です!

健康のため、運動を始めてみませんか?お客さまに合わせた運動メニューをご提案します。



利用期間	町内在住	町外在住
1か月	4,930円	5,300円
6か月	26,740円	29,150円
1年	49,370円	53,000円

◇開館時間 (月・水～土曜日)午前10時～午後10時
(日曜日・祝日)午前10時～午後5時

◇休館日 毎週火曜日・年末年始

MY TOWN OYODO

大淀町民憲章 (平成3年11月1日制定)

わたくしたちは、吉野の、川と緑の恵みを守り、豊かな文化と活力ある南和の中核都市をめざし、この憲章を制定します。

- 1. わたくしたちは、緑と水と心のきれいな町をつくります。
- 1. わたくしたちは、互いに人権を尊び、共に生きるあたたかい町をつくります。
- 1. わたくしたちは、すぐれた郷土を愛し、文化と教養の香りたかい町をつくります。
- 1. わたくしたちは、スポーツに親しみ、健康で仕事に励む活気ある町をつくります。
- 1. わたくしたちは、老人を敬い、子どもの夢を育て、生きがいのある町をつくります。



花

梨花



木

アラカシ

人のうごき

平成30年7月31日現在

- 人口 17,798人 (-20)
男 8,507人 (-7)
女 9,291人 (-13)
- 世帯数 7,406 (-5)
()内は前月との比較

ほっぴい あまいる



やなぎはら りの
柳原 莉乃 ちゃん
(平成29年6月11日生まれ)

パパ・ママからのコメント

これからも元気に大きくなってね!

(北野)



このコーナーの「すまいる」の写真をお待ちしています。申し込みは、町役場企画政策課まで。

広告

広告

広告

広告は、町の新たな財源の創出を図るために掲載しています。みなさまのご理解とご協力をお願いします。



この広報紙は、再生紙を使用しています。

吉紙配合率100%再生紙を使用しています