

まちの情報紙・広報

おおよど

Community information of Oyodo

2018

8

No.544

夜空を彩る2000発の華 第14回大淀町花火大会

第14回大淀町花火大会	2
第22回図書館まつり	3
TOWN NEWS	4
差別をなくす強調月間	5
特定健診について	8
EVENT GUIDE	10
けんこうガイド	12
豪雨災害義援金の募集	19

第14回 大淀町花火大会



7月21日(土)、第14回大淀町花火大会が開催されました。

前日の20日(金)には、今年初めての試みである前夜祭が行われ、下淀商店街の酒蔵で映画が上映されました。

辺りが薄暗くなったところ、近鉄下市口駅前では吉野チア&バレエスクールやアイドルユニットPiNKRUSHが出演し、ステージを盛り上げてくれました。

商店街から花火観覧場までの間にある広場では、町内の保育所・幼稚園の子どもたちが描いたキャンドルの温かな灯りが夕闇を照らしてくれました。

花火観覧場となる千石橋上流河川敷ステージでは、奈良県住みます芸人である十手リンジンの司会のもと、大淀中学校吹奏楽部や和太鼓による演奏、よさこいの華麗な踊りが会場をにぎわせてくれました。

すっかり辺りが暗くなった午後7時50分、約2,000発の花火が夏の夜空を彩りました。

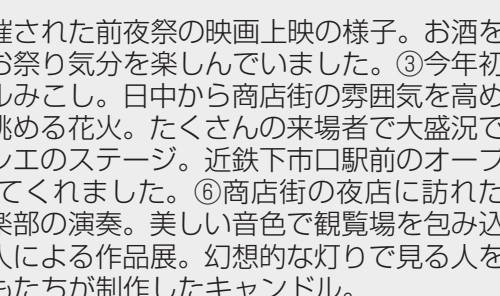
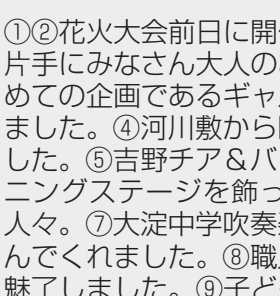

①②花火大会前日に開催された前夜祭の映画上映の様子。お酒を片手にみなさん大人のお祭り気分を楽しんでいました。③今年初めての企画であるギャルみこし。日中から商店街の雰囲気を高めました。④河川敷から眺める花火。たくさんの来場者で大盛況でした。⑤吉野チア&バレエのステージ。近鉄下市口駅前のオープニングステージを飾ってくれました。⑥商店街の夜店に訪れた人々。⑦大淀中学吹奏楽部の演奏。美しい音色で観覧場を包み込んでくれました。⑧職人による作品展。幻想的な灯りで見る人を魅了しました。⑨子どもたちが制作したキャンドル。

第22回図書館まつり

～種のふしぎ 命のふしぎ～

7月7日(土)・8日(日)の2日間にわたり、町文化会館で第22回図書館まつりが開催されました。

7/7 (土) 1日目は、咲くやこの花館館長の久山敦さんによる講演会「植物が歩んだ道と種子のふしぎ」が行われました。たくさんの方が聴講に訪れ、みなさんメモをとったり、熱心に質問をしたりしていました。

▼会場の様子



▲講師の久山敦さん

7/8 (日) 2日目は、種を使ったさまざまなワークショップが行われ、来場した子どもたちは夢中になって作品を作っていました。また、種子法に関するドキュメンタリー映画が上映されたほか、おはなしの部屋では「こえをだして心の種を育てよう」と題した朗読会が行われました。



▲壁に紙や布を使ってコラージュ! アートな花が咲いたよ。

▶にんじんを育てるのが楽しみ! がんばって大切に育てよう。

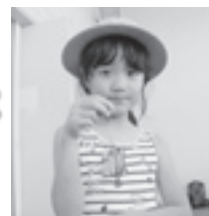

◀ミニランドセルを作ったよ!
▼オリジナルネームプレート、きれいにできてうれしい!



▲ワークショップの様子

▶読み手と聴き手が響きあう、おとなの朗読会



◀種子について考えるためのさまざまな本の展示

展示 展示会場では、咲くやこの花館が所蔵する身近な種から世界の不思議な種まで、貴重な種子がたくさん集められました。見たこともない種の種類にみなさん目を丸くしていました。



▶私たちの町のみぢかな種がたくさん!

◀世界最大の種子、オオミヤシ 重さ 20kg ~ 30kg、長さは 30cm 以上にも!!



TOWN NEWS まちの話題

森下組が紺綬褒章を受章 平成30年7月豪雨災害への義援金も

この度、本町松垣本に本社を置く株式会社森下組が紺綬褒章を受章されました。紺綬褒章は、公益のために私財を寄附した個人または団体に授与されるものです。昨年4月に町の発展のために3,000万円のふるさと応援寄附をされたことを受けて、今回の受章となりました。

また、平成30年7月豪雨災害の被災地支援のために、同社から義援金1,000万円が寄附されました。

同社代表取締役社長の森下秀城さんは、「ふるさと応援寄附は、弊社が創業100周年を迎え、長い間この町で営業をさせてもらったという感謝の思いでさせていただきます。今回の表彰はありがたいですが、今は西日本の豪雨災害で被災された方々に目を向けるのが本来だと思います。」と話されました。



▲紺綬褒章を受章された森下組の代表取締役社長 森下秀城さん

健康増進とスポーツの振興を 第15回町長杯パークゴルフ大会

第15回町長杯パークゴルフ大会が、6月26日(火)におおよどパークゴルフ場(大岩)で開催され、65人が参加して交流を深めました。

◇主な結果(敬称略)

【男性の部】

優勝 福西 新吾
準優勝 松田京太郎
第3位 辻井 洋一

【女性の部】

優勝 扇谷 英子
準優勝 谷 恒子
第3位 田中 明美



多彩な競技で親睦深める 第69回奈良県民体育大会

7月1日(日)に県内の各施設で、第69回奈良県民体育大会が開催されました。町からは、吉野郡代表として14の競技大会に109人の選手のみなさんが参加し、体育・スポーツを通して交流と親睦を深めました。

陸上競技(町村対抗)では、男子優勝、女子第3位と好成績を残されました。

◇主な結果(敬称略)

【陸上競技・男子の部】

・100m(区分1) 2位 亀井 一眞
・100m(区分2) 2位 坂本 仁将
・100m(区分3) 3位 上中 伸介
・100m(区分4) 1位 田中伊久男
・1,500m(区分1) 4位 鍵本 訓近
・1,500m(区分2) 3位 小山 義和
・1,500m(区分3) 3位 秋月 昌臣
・走り幅跳び(区分1) 2位 中井 喬太
・走り幅跳び(区分2) 2位 森本 孝俊
・走り幅跳び(区分3) 2位 南 幸治
・砲丸投(区分2) 2位 東元 佳与

・砲丸投(区分1) 4位 花田 裕人
・砲丸投(区分2) 2位 柳原 誠
・砲丸投(区分3) 2位 東元 栄司
・砲丸投(区分4) 2位 岡谷 宏重
・4×100mリレー
1位 亀井 一眞・鍵本 訓近
坂本 仁将・田中伊久男

【陸上競技・女子の部】

・1,500m(区分2) 2位 秋月 美加
・1,500m(区分3) 2位 岡安 多鶴
・走り幅跳び(区分1) 2位 松本那津子
・走り幅跳び(区分2) 2位 東元久美子



差別をなくす強調月間 社会を明るくする運動月間

街頭啓発

7月2日(月)、町内近鉄4駅前、南奈良総合医療センター前、大型商業施設前で街頭啓発を行いました。

街頭啓発では、パンフレットや啓発物品を配布し、差別のない明るい社会をめざすこと、犯罪や非行のない明るい社会を築くことを呼びかけました。



▲街頭啓発の様子



7月は「差別をなくす強調月間」および「社会を明るくする運動月間」として、町内でさまざまな取り組みが行われました。

差別をなくす町民集会

7月14日(土)、町文化会館あらかしホールにて、差別をなくす町民集会が開催されました。集会では、大阪人権博物館の元学芸員で被差別民の文化と芸術を研究されている太田恭治さんによる講演が行われ、被差別部落に暮らす人の仕事とされてきた皮革産業の歴史や、差別と偏見にさらされながらこの歴史と伝統を守り続けてきた人々について話されました。

会場の外では、児童虐待の防止を目的とした「オレンジリボン運動」が展開され、児童虐待のない社会の実現への理解を呼びかけました。



◀集会の様子



▲太田恭治さんによる講演



▲オレンジリボン運動



電音先生

大淀町能楽フロンティア

宝くじの助成金で実施しています。

第17期ちびっ子松垣本座22人(保育所・幼稚園児6人、小学生16人)が、3月の卒業発表会にむけて練習をはじめました。練習初回は園児には少し難しかったかもしれないが、能楽師の先生は、能楽の歴史や演目の素地のお話をされました。その後、謡、お道具(笛・小鼓・大鼓・太鼓)の体験をしました。謡で新規座員は継続座員の大きな声につられるようにうたい、太鼓の練習でもバチの持ち方、打ち方を教えてもらいました。微笑ましい光景です。

これから約1年間、助け合っチームちびっ子松垣本座としてがんばってほしいです。8月5日(日)は、近鉄百貨店 橿原店夏休みこども博「のイベント」に、9月16日(日)は能楽座大淀町公演の能「鞍馬天狗」に稚児として参加します。応援してくださいね。



税に関する お知らせ

◇町県民税第2期の納期限

8月は町県民税第2期の納期です。8月31日(金)までに納めてください。

納税には安心・便利な口座振替制度をご利用ください。口座振替の申込用紙は、町内の金融機関や郵便局の窓口にも備え付けています。

■町県民税の納期限

全期・第1期
7月2日
第2期
8月31日
第3期
10月31日
第4期
12月25日

◇自動車賠償責任保険について

万一の交通事故の際に、基本的な対人賠償を目的として、道路を走行する自動車(農耕用小型特殊自動車を除く)は、自動車賠償責任保険への加入が義務づけられています。

◇廃車手続きを忘れずに

毎年4月1日現在で軽自動車等を所有している人には、軽自動車

税が課税されます。廃車等の手続きを忘れてしまうと、実際に原動機付自転車・軽自動車を所有していても、軽自動車税が課税されますのでご注意ください。

また、軽自動車税には月割制度がありません。年度途中(4月2日以降)に廃車や譲渡をしても、その年度の税の還付はありません。

なお、年度途中に取得された車両については、その年度の軽自動車税は課税されません。

■問い合わせ先

町役場 税務課(内線114)

大淀町ふるさと応援 寄附金について

6月中に次のみなさまから寄附をいただきました。

田中 昭男 様 50,000円
匿名 3,000円



みなさまの熱い想いを実現できるように、大切に活用させていただきます。

今後も変わらぬ応援をお願いいたします。

教えて！ 介護保険 だより

認知症サポーター養成講座を開催します

「認知症ってどんな病気?」認知症の人やその家族に対してどのように接すればいいのか?」について、勉強してみませんか?

認知症を正しく理解し、誰もが安心して暮らせるまちづくりをめざしましょう。

■日 時 9月30日(日)

午後1時30分～午後3時

(受付は午後1時～)

■場 所 町役場 3階301会議室

■参加費 無料

■申し込み・問い合わせ先

町役場 長寿介護課(内線132)



▲講座の様子

▶オレンジリング(認知症サポーターバンド)



認知症地域支援推進員を
配置しました

認知症を正しく理解する研修会の企画・運営や、地域全体で認知症の人とその家族を支える体制をつくることを目的に、町役場長寿介護課と地域包括支援センターに認知症地域支援推進員を配置しました。

認知症地域支援推進員は、認知症になっても住み慣れた地域で暮らし続けられるまちづくりをめざし、地域のみなさんの身近な相談役としての役割を持っています。

団塊の世代が75歳を迎える平成37年(2025年)には、5人に1人が何らかの認知症を有すると見込まれています。認知症は、特別な病気ではなく、私たち自身や家族など誰にでも起こり得る病気です。しかし早期発見や早期治療により、病気の進行を遅らせたり、症状を軽くすることができます。認知症についての相談や心配ごとがあれば、お気軽にお問い合わせください。

■ご相談・問い合わせ先

- ・町役場 長寿介護課(内線134)
 - ・町地域包括支援センター
- ☎ 0747-52-7760

国民年金

保険料の納付には口座振替が便利でお得です！

当月末の口座振替(早割)

○現金で毎月納付する場合
1万6340円

← 月々50円お得

○口座振替で早割にした場合
1万6290円

口座振替による6か月前納

○現金で毎月納付する場合
(10月分〜翌年3月分)
9万8040円

← 1110円お得

○口座振替で6か月前納した場合
(10月分〜翌年3月分)
9万6930円

※10月分〜翌年3月分の6か月前納(10月末に振替)を希望する場合は、8月末までに国民年金保険料口座振替納付(変更)申出書を金融機関へ提出してください。

■問い合わせ先

- ・町役場 人権住民課(内線123)
- ・大和高田年金事務所
☎0745-22-3531

マイナンバーカード 休日臨時交付窓口開設(予約制)

【8月の開設日時】

8月11日(土・祝)、26日(日)

【9月の開設日時】

9月8日(土)、30日(日)

各日 午前8時30分〜正午

マイナンバーカードの申請を行い受け取りが可能となっている人で、町役場開庁時間内に来られない人に、予約制で休日臨時交付窓口を開設しています。

予約は受け取り希望日直前の金曜日の午前中までに、町役場人権住民課までご連絡ください。予約がない日は、窓口を開設しません。※マイナンバーカードの申請等はできません。

※受け取りが可能となっている人には、個人番号カード交付・電子証明書発行通知書兼照会書(交付通知書)を発送しています。マイナンバーカードを申請後、2か月以上経っても交付通知書が届いてない人は、町役場人権住民課までご連絡ください。

■問い合わせ先

町役場 人権住民課(内線121)

(特別)児童扶養手当 現況届の提出について

8月は現況届提出月です。児童扶養手当・特別児童扶養手当を受けている人は、前年度の収入や養育の状況などを確認するために、毎年8月中に現況届を提出していただくことになっています。前年度が限度額を超えたため支給されなかった人も提出してください。

この届を提出しなかった場合は、受給資格があっても8月以降の手当の支給が受けられなくなり、未提出のまま2年経過すると時効となり資格喪失になります。忘れずに手続きをしてください。

また、本年1月1日に大淀町に住所がなかった人は、マイナンバー(個人番号)で所得を確認しますのでマイナンバーがわかるものを持参してください。

■現況届の受付期間

○児童扶養手当

8月1日(水)〜31日(金)

○特別児童扶養手当

8月10日(金)〜9月11日(火)

※土・日曜日は除きます。詳細については、各自に郵送される現況届の案内をご覧ください。

■問い合わせ先

町役場 福祉課(内線120)

ハチの営業駆除 について

ハチの巣駆除は、巣ができている場所の所有者が管理者が自らの責任で行ってください。駆除が困難である場合は専門の駆除業者(有料)にご依頼ください。

なお、駆除業者でスズメバチの営業の駆除処理をされた人に対して、補助金(駆除に要した費用の3分の1で上限7000円)を交付しますので、ご利用ください。

詳しくは、町役場環境整備課にお問い合わせください。
※町では、平成29年度よりハチの巣駆除は行っていません。
※補助枠に限りがあるため、年度の中で補助金申請ができなくなる可能性があります。

■駆除業者連絡先

・森本養蜂場

☎0747-34-0135

・株式会社 ケイメイ

☎0744-23-7420

・有限会社 信和消毒サービス

☎0744-29-9200

・有限会社 東洋テック

☎0745-65-0669

■問い合わせ先

町役場 環境整備課(内線136)

特定健診の集団健診を実施します

町国民健康保険にご加入の40歳～74歳の人を対象に、6月中旬にオレンジ色の封筒で特定健診の受診券を発送しました。特定健診は個別健診として県内各医療機関で受けることもできます。

自身の健康を守るため、高齢社会における医療費の増加を防ぐために、年に1度の健診を受けましょう。詳しくは、対象者にお送りした封筒内のピンク色のチラシをご覧ください。

■日程 10月13日(土)・11月26日(月)

■場所 町役場 2階201・202会議室

■料金 無料

■特定健診の流れ

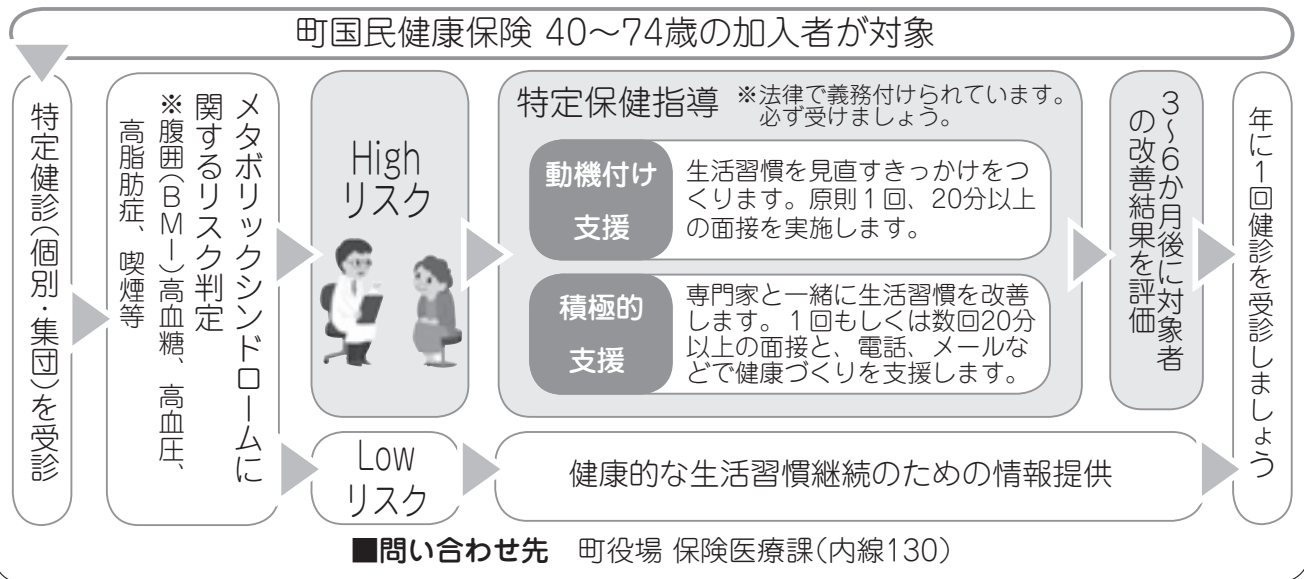

町立の幼稚園・小学校・中学校の閉庁日と緊急連絡先について

夏の省エネルギー対策、教職員等の健康増進と休暇取得促進を図るために園・学校を閉庁しますので、ご理解とご協力をお願いします。

町立の幼稚園・小学校・中学校では、8月13日(月)～15日(水)の3日間を閉庁日とし、施設します。

やむを得ない場合を除き、部活動等についても行いません。

この期間、特別な場合を除き教職員は不在となりますので、緊急時等の連絡は町教育委員会学務課をお願いします。学務課より園長・学校長に連絡します。

■問い合わせ先

町教育委員会 学務課
☎0747-52-1522



普通救命講習Ⅰの開催

奈良県広域消防組合では、大切な命を救うため、毎月各消防署で救命講習を開催しています。

簡単な講習を受講していただくだけで、心肺蘇生法【胸骨圧迫と人工呼吸】とAED【電気ショック】の使用方法を習得できます。ぜひこの機会に講習会にご参加ください。

■日時 9月9日(日) 午前9時～正午
■場所 奈良県広域消防組合 大淀消防署
■対象 中学生以上、先着10人
■費用 無料

■申込方法

8月6日(月)から9月4日(火)までに電話で申し込んでください。定員に達し次第、募集を締め切ります。

■申し込み・問い合わせ先

奈良県広域消防組合
大淀消防署 救急課
☎0747-52-1199



大淀町長選挙立候補予定者説明会

大淀町長の任期が平成30年11月20日で満了になることに伴い、本年10月21日(日)に大淀町長選挙が執行される予定となりました。

これに先立ち、大淀町長選挙に立候補を予定されている人に対して、次のとおり立候補届出などに関する説明会を開催します。

- 日時 9月21日(金) 午後2時～
- 場所 町役場 2階201会議室

※選挙に関することは、町選挙管理委員会事務局(町役場総務課内)まで問い合わせてください。

- 問い合わせ先 町選挙管理委員会事務局
(町役場総務課内)(内線203)

平成30年度奈良県・市町村土木職員採用共同試験

奈良県と大淀町をはじめ県内の9市町村が共同で土木技術職員の採用試験を行います。第1次試験(筆記試験)を県と市町村が共同で実施し、第2次試験は各自治体が個別に実施します。詳しくは、県ホームページに掲載の試験案内をご覧ください。

また、試験案内は町役場総務課、警察署、県人事委員会事務局、県庁人事課、県内各総合庁舎などでも配布しています。

第1次試験(筆記試験)

- 試験日 9月23日(日・祝)
- 会場 県立郡山高校
- 試験科目 教養・土木専門試験

■対象

<Ⅰ種>

平成元年4月2日から平成9年4月1日までに生まれた人

<Ⅱ種>

平成元年4月2日から平成13年4月1日までに生まれた人

※大淀町は、Ⅱ種のみでの募集です。

■申込期間

8月17日(金)午前9時～9月11日(火)正午
※インターネットでのみ申し込みを受け付けます。

■問い合わせ先

- ・県人事委員会事務局
☎0742-20-4430
HP <http://www.pref.nara.jp/42115.htm>
- ・町役場 総務課(内線201)
HP <http://www.town.oyodo.lg.jp/>

相 談



▶人権相談

- 日時 午前9時～午後4時
(土、日、祝日を除く毎日)
- 場所 大淀町役場
- 問い合わせ 大淀町役場人権施策推進室
☎0747-52-5501

▶教育相談(予約が必要です)

- 日時 火～金曜日
午前10時～午後4時
- 場所 大淀町適応指導教室
- 問い合わせ 大淀町適応指導教室
☎0746-34-5016

▶心配ごとと合同相談

- 日時 毎月第2・第4水曜日
午後1時～午後3時
- 場所 大淀町役場
- 問い合わせ 大淀町社会福祉協議会
☎0747-52-1941

▶消費生活相談

- 日時 毎週木曜日
午後1時～午後4時

- 場所 吉野町役場
- 問い合わせ 吉野町役場町民課
☎0746-32-3081

▶無料法律相談(予約が必要です)

- 日時 8月16日(木)
午後1時～午後4時
- 場所 下市町役場
- 問い合わせ 下市町役場住民保険課
☎0747-52-0001

- 日時 9月14日(金)
午後1時～午後4時
- 場所 大淀町役場
- 問い合わせ 大淀町役場人権住民課
☎0747-52-5501

- 日時 10月16日(火)
午後1時～午後4時
- 場所 吉野町役場
- 問い合わせ 吉野町役場町民課
☎0746-32-3081

▶住宅増改築相談

- 日時 9月15日(土)
午前9時～午後4時
- 場所 大淀町中央公民館
- 問い合わせ 県建築協同組合中吉野支部
☎0747-52-9971

▶無料交通事故相談

- 日時 毎月第2火曜日
午前10時～午後3時
- 場所 大淀町役場
- 問い合わせ 県交通安全対策課
☎0742-27-8731

▶児童相談

- 日時 9月7日(金)
午前10時30分～午後4時
- 場所 下市町保健センター
- 問い合わせ 高田こども家庭相談センター
☎0745-22-6079

法テラス

身近な法的トラブルについてお気軽に問い合わせてください。解決に役立つ法制度や最適な相談機関を紹介します。

■問い合わせ

法テラス奈良 ☎050-3383-5450
法テラス南和法律事務所
(下淵やすらぎビル内)
☎050-3383-0025

秋季大会の参加チームを募集

9 / 9 (日)

町体育協会では秋季大会の参加チームを募集しています。
みなさんのご参加をお待ちしています！

★ソフトボール

■日 時 9月9日(日)
午前9時15分集合
■場 所 町健民運動場
■申込締切 9月1日(土)



★家庭バレーボール

■日 時 9月9日(日)
午前9時集合
■場 所 町立平畑体育館
■申込締切 9月1日(土)



■問い合わせ先 町教育委員会 社会教育課 ☎ 0747-52-1522

第3回体験講座 大阿太高原の梨で梨ケーキ作り 9/15(土)

地域資源を使い、体験しながらその魅力を再発見する「体験講座」、今回チャレンジするのは、大淀道の駅で季節限定で販売される大人気の梨ケーキ作りです。本町ならではの体験で旬を深く味わいましょう。

■日 時 9月15日(土) 午前9時～正午
■場 所 道の駅 吉野路大淀iセンター
■持ち物 エプロン(参加費無料)
■申込期限 8月31日(金)
■申込方法 町役場まちづくり推進課へ次の事項を記載し、郵送・メール・FAXで申し込んでください。

※電話では申し込みできません。

- ①体験名(「梨ケーキ作り」と記載)
 - ②氏名(同伴者も)、体験希望人数 ③住所
 - ④連絡先(日中連絡がつく番号) ⑤年齢
 - ⑥返信用(抽選結果通知)のメールアドレスもしくはFAX番号
- 募集人数 15人(申し込み多数の場合は抽選)

■内 容

糖質が高くみずみずしい大阿太高原の廿世紀梨を使って、梨ケーキを作ります。
※体験講座中のけが等につきましては、責任を負いかねます。体調などに充分ご留意いただき、ご参加ください。

■実施主体 町・有限会社吉野路大淀振興センター

■協 力 大淀道の駅パン工房

■申し込み・問い合わせ先

町役場 まちづくり推進課(内線 163)

住 〒638-8501 大淀町検垣本 2090 番地

FAX 0747-52-5505

☒ machizukuri@town.oyodo.lg.jp



▲奈良県住みます芸人
十手リンジンもお手伝い!

第18回能楽座大淀町公演

9/16(日)

能楽座は、流派を超えて能楽の振興のために立ち上げられたグループです。町では、平成13年から「大淀町能楽プログラム」を実施し、能楽のふるさと大淀町をPRするため、能楽座による能楽公演を毎年開催しています。

今年は、抱腹絶倒の人気狂言「鎌腹」と、牛若丸伝説の能「鞍馬天狗」をお届けします。
※今回も宝くじの助成金で実施します。

■日 時 9月16日(日)
午後2時開演(午後1時30分開場)
午後5時30分終演予定

■場 所 町文化会館 あらかしホール
■チケット <一般> 2,000円(当日2,500円)
<学生> 500円(要学生証)
<友の会> 1,500円(前売りのみ)

■販売場所 町文化会館窓口およびローソン
チケット(Lコード:53679)

■内 容

第一部

- ・ワークショップ「高砂」をうたいましょう!
- ・「能楽と検垣本猿楽について」
宮本圭造(法政大学能楽研究所教授)

第二部

- ・狂言「鎌 腹」 小笠原匡
- ・能「鞍馬天狗」
シテ 大槻文藏(人間国宝)
笛 藤田六郎兵衛
小鼓 大倉源次郎(人間国宝)

■助 成 一般財団法人自治総合センター

■主催・問い合わせ先

町文化会館 ☎ 0747-54-2110

大淀町・高取町を巡る秋のフリーハイキング

9/23(日)

もとおりのりなが 国学者 本居宣長の足跡をたどって～幻の古道“壺坂道・畑屋越え”～

今から約250年前、伊勢の松坂から吉野への旅をした宣長。その帰り、吉野から壺阪寺を経て飛鳥へと歩いたと「菅笠日記」(江戸時代)に記されています。

当時、宣長が歩いた古道が「壺坂道・畑屋越え」です。土佐街道散策や壺阪寺拝観、大淀町畑屋にある珍しいおおよど遺産見物とあわせて、宣長の足跡をたどってみませんか？

■日 時 9月23日(日・祝) ※小雨決行
午前9時～午前10時30分に
近鉄壺阪山駅集合

■持ち物 昼食(道の駅でも販売)、雨具、保険証、お茶や水などの飲み物

■コース

近鉄壺阪山駅(受付)→土佐街道→南法華寺(壺阪寺)→壺坂道・畑屋越え→畑屋老人憩の家→天水分神社→道の駅吉野路大淀iセンター(ゴール) ※健脚向き 約8km

※ゴール地点道の駅から近鉄壺阪山駅前まではシャトルバスか路線バスをご利用ください。

■申し込み 不要(当日受付)
■参加費 無料
■協賛 高取町
■後援 近畿日本鉄道株式会社
歴史街道推進協議会

■その他

- 途中、山道があります。運動靴や歩きやすい靴でお越してください。
- ハイキング中のケガ等につきましては、責任を負いかねます。体調などに充分ご留意いただき、ご参加ください。
- 警報発令時などで荒天の場合は中止します。中止の判断は、ハイキング当日の午前7時に決定します。開催の可否はお問い合わせください。

■主催・問い合わせ先

町役場 まちづくり推進課
(内線 161)



第12回ステップアップピアノコンサート

11/11(日)

毎年恒例のステップアップピアノコンサート、第1部一般参加者によるリレー式コンサートの出演者を募集します。あなたもあらかしホールのス테인ウェイピアノを演奏してみませんか！他の楽器とのコラボレーションも大歓迎です。第2部では、岡田侑子さんによるピアノリサイタルを開催します。

■日 時 11月11日(日)

第1部 開演 午前11時30分～

第2部 開演 午後2時30分～

■場 所 町文化会館 あらかしホール

■内 容

第1部 参加者のみなさんによるリレー形式のコンサート

第2部 岡田侑子さんによるピアノリサイタル(入場無料・申し込み不要)

■主 催 町文化会館

■募集人数 20組程度

■演奏時間 1組10分以内
(入退場時間を含む)

■参加費 1人につき500円

■受付期間 10月10日(水)まで
※郵送の場合、当日消印有効



■応募方法

申込用紙に記入のうえ郵送・メール・FAXにて送付してください。申込用紙は町文化会館に設置しています。もしくはホームページからダウンロードしてください。

申込用紙が入手できない場合、任意の様式でも受け付けますので、以下の項目すべてを記入して、送付してください。

- ①演奏者氏名(演奏者が小学生以下の場合保護者名も)
- ②性別 ③年齢
- ④住所 ⑤電話番号
- ⑥演奏形態(ピアノソロ、連弾、アンサンブル、歌との共演など)
- ⑦演奏曲名 ⑧作曲者名および演奏時間

※一度提出した曲目等の変更はできませんのでご了承ください。

※応募多数の場合は抽選により出演者を決定します。

■申し込み先・問い合わせ先

町文化会館

〒638-0812 大淀町桧垣本2090番地

☎0747-54-2110 FAX 0747-54-2112

✉bunkashinkou@town.oyodo.lg.jp



Health Guide

けんこうガイド

町保健センター ☎ 0747-52-9403
 (健康増進課) FAX 0747-52-9404
 町ホームページからも申し込みができます。
 http://www.town.oyodo.lg.jp

保健センター

健康相談の目

9月6日(木)です。

- [乳幼児] 午前10時～午前11時
 身体計測や、保健師・栄養士による健康や育児についての相談を行います。
- [成人] 午後2時～午後4時
 尿検査・血圧測定・禁煙相談(要予約)・保健師や栄養士による健康についての相談を行います。

子育て

母子健康手帳は町保健センターで交付しています

母子健康手帳・妊婦健康診査補助券は町保健センターで交付しています。印鑑と妊婦のマイナンバーがわかるものを持ってきてください。

●子どもの健康診査・離乳食講座

	実施日・受付時間	対象
4 か月児健康診査	8月30日(木)・午後1時	H30. 4. 1～H30. 4.30生まれ
	9月27日(木)・午後1時	H30. 5. 1～H30. 5.31生まれ
10 か月児健康診査	8月30日(木)・午後0時45分	H29.10. 1～H29.10.31生まれ
	9月27日(木)・午後0時45分	H29.11. 1～H29.11.30生まれ
1歳6か月児健康診査	9月26日(水)・午後1時15分～午後2時	H29. 2. 1～H29. 3.31生まれ
3歳児健康診査	8月31日(金)・午後1時15分～午後2時	H27. 1. 1～H27. 2.28生まれ
モグモグ離乳食講座 (7か月児 2回食離乳食講座)	9月6日(木)・午前9時	H30. 1. 1～H30. 1.31生まれ

- ※1 対象児にはお知らせを送付します。 ※2 料金は無料で、場所は町保健センターです。
 ※3 健康診査は受付順です。 ※4 4か月児・10か月児健康診査では、離乳食講座の実施があります。

●予防接種 ※ 下記日程はすべて予約制です。必ず接種の3日前までに町保健センターへ予約してください。

予防接種名	実施日・受付時間	対象児		
		今月通知する子	前の対象で受けていない子	
B C G	8月17日(金) 8月29日(水) 9月5日(水)	H30. 2.18～ H30. 3.29生まれ	1歳未満の子	
みずぼうそう		H29. 5.29～ H29. 6.28生まれ	1歳から3歳未満の子	
不活化ポリオ			3種混合を接種し、不活化ポリオ(生・不活化あわせて、計4回)を規定回数終了していない子	
麻疹混合 1期 2期		H29. 7.18～ H29. 8.29生まれ	1歳から2歳未満の子	
3種混合2期 (2種混合)	8月8日(水)～10日(金)① 8月16日(木)①・22日(水)① 8月28日(火)① 9月5日(水)①・②	①午前10時～ 午前10時30分 ②午後1時30分～ 午後2時	 小学6年生～13歳未満の子	
日本脳炎	8月8日(水)～10日(金)② 8月16日(木)② 8月17日(金)①・② 8月22日(水)②・28日(火)② 8月29日(水)①・② 9月5日(水)①・②	①午前10時～ 午前10時30分 ②午後1時30分～ 午後2時	H27. 7.18～ H27. 8.29生まれ	7歳6か月未満の子
	8月8日(水)～10日(金)② 8月16日(木)②・22日(水)② 8月28日(火)② 9月5日(水)①・②		H20. 4. 2～ H21. 4. 1生まれ H14. 4. 2～ H15. 4. 1生まれ	・小学4年生～13歳未満の子 ・高校1年生～20歳未満で、 第2期の接種を受けていない人

- ※1 今月通知対象児には予診票を送付します。 ※2 受付時間は予防接種の種類により異なります。
 ※3 料金は無料で、場所は町保健センターです。

●転入された人は、以前に受けた予防接種の種類・回数等の連絡をお願いします。
 (連絡がない場合は、予防接種の案内ができない場合があります。)

●教室 町保健センターに電話で申し込んでください。(町ホームページでも申し込みできます。)

教室	実施日時・場所	内容	対象
マタニティクラス(無料) 妊娠中のことや、出産・育児について、一緒に考えてみませんか？パパやご家族の人もぜひ一緒に参加してください。	8月24日(金) 午前9時30分～ 午後0時30分 町保健センター	<ul style="list-style-type: none"> ・妊娠中の栄養について(講義) ・赤ちゃんとの生活について(講義) ・腰痛・肩こり予防について(講義) 	<ul style="list-style-type: none"> ・妊娠5か月以上の人 ・パパになる人 ・家族の人

成人

●集団検診 町保健センターに電話等で申し込んでください。要予約・先着順です。
 下記以外の日程・内容もあります。詳しい日程・内容は、町保健センターまで問い合わせてください。

検診・内容	実施日・受付時間	対象	場所・料金	定員
肺がん検診 (胸部X線撮影・問診) 大腸がん検診 (便潜血検査・問診) 前立腺がん検診 (血液検査・問診) 肝炎ウイルス検診 (血液検査・問診)	8月20日(月) 午後3時～午後7時 10月19日(金) 午前9時30分～正午 ※胃がん検診と同時に受診できます。 午後1時30分～ 午後3時15分 ※子宮頸がん検診と同時に受診できます。	満40歳以上の町民 ※肺がん検診は喀痰検査が必要な場合あり(別料金) ※前立腺がん検診は男性のみ ※肝炎ウイルス検診は以前に町で受けた人以外	町保健センター 【満40～64歳】 各200円 【満65歳以上】 各100円	各80人
胃がん検診 (胃バリウム検診) (胃部X線撮影・問診)	10月19日(金) 午前9時30分～正午	満40歳以上の町民 ※平成29年度に胃カメラ検診を受けていない人	町保健センター 【満40～64歳】 各500円 【満65歳以上】 各200円	80人
子宮頸がん検診 (視診・内診・問診・ 子宮頸部細胞診)	10月19日(金) 午後1時30分～ 午後3時15分	満20歳以上の町民(女性) ※受診回数は2年度につき1回です。平成29年度に受診した人は今年度は対象になりません。	町保健センター 【満40～64歳】 各500円 【満65歳以上】 各200円	60人
乳がん検診 (視診・触診・問診・ 乳房X線撮影)	平成31年2月26日までの 毎週火・金曜日 (祝日・年末年始を除く) 午後1時	満40歳以上の町民(女性) ※受診回数は2年度につき1回です。平成29年度に受診した人は今年度は対象になりません。	南奈良総合医療センター 【満40～49歳】 1,000円 【満50～64歳】 900円 【満65歳以上】 200円	火曜 4人 水曜 3人
大腸がん検診 (便潜血検査・問診)	9月8日(土) 午前7時30分～ 午後3時	満40歳以上の町民	町保健センター 【満40～64歳】 各200円 【満65歳以上】 各100円	100人

●個別検診 医療機関で個別に受診するための受診票を発行しています。
 発行の申請は町保健センターに電話などで申し込んでください。

検診・内容	対象	料金	実施医療機関	実施期間
子宮頸がん検診 (視診・内診・問診・ 子宮頸部細胞診)	満20歳以上の町民(女性) ※平成29年度に受けていない人	<頸部のみ> 【満20～64歳】 2,000円 【満65歳以上】 500円 <頸部・体部> 【満20～64歳】 3,500円 【満65歳以上】 500円	県内の登録医療機関 ※希望の医療機関が該当するか等、詳しくは問い合わせてください。	平成31年2月末まで ※期間中であっても、医療機関の予約が定員になり次第終了します。
乳がん検診 (乳房X線撮影・問診) ※視診・触診を実施する医療機関もあります。	満40歳以上の町民(女性) ※平成29年度に受けていない人	【満40～49歳】 1,000円 【満50～64歳】 900円 【満65歳以上】 200円	県内の契約医療機関 ※希望の医療機関が該当するか等、詳しくは問い合わせてください。	
胃がん検診 (胃バリウム検診) (胃部X線撮影・問診)	満40歳以上の町民 ※平成29年度に胃カメラ検診を受けていない人	【満40～64歳】 2,000円 【満65歳以上】 500円		
胃がん検診 (胃カメラ検診) (胃内視鏡検査・問診)	満50歳以上の町民 ※受診間隔は2年度に1回 ※平成29年度に胃カメラ検診を受けていない人	【満50～64歳】 2,500円 【満65歳以上】 500円	<ul style="list-style-type: none"> ・南奈良総合医療センター ・榎本医院(御所市戸毛) 	



胃がん検診を受けましょう！

■問い合わせ先
町保健センター(健康増進課)
☎ 0747-52-9403



がん検診を受診して健康管理！！

日本人がかかるがんで、最も多いのが胃がんです。男性の9人に1人、女性の18人に1人が生涯のうちに胃がんと診断されています。

胃カメラ検診を実施しています

昨年度から、従来の胃バリウム検診に加えて、満50歳以上の人は胃カメラ検診を選べるようになりました。

胃カメラ検診では、上部消化管(胃・食道・十二指腸)のがん、ポリープ、潰瘍、炎症などの病気を見つけることができます。

胃カメラ検診の利点・欠点

胃カメラはバリウム(X線検査)より精度が高い検査で、次のような利点があります。一方で欠点もありますので、自分に合った検査を選び、ぜひ胃がん検診を受診してください。

【利点】

- 胃の内部をカメラで直接観察するので、胃粘膜の異常を早期に見つけられます。
- 異常の疑いがあれば、細胞診などの詳しい検査に移ることができます。
- X線の被爆がありません。
- 医師の判断によりピロリ菌の検査も同時にできます。
- バリウムを飲む苦痛や便秘の心配がありません。

【欠点】

- 麻酔薬のアレルギーや出血など、偶発症(不都合な症状)が起きる可能性があります。
- バリウム検査では胃全体の形を見ることができることなどから、胃カメラより見つけやすい病気もいくつかあります。
- 胃カメラを入れるときの不快感や苦痛などがあります。(鼻からの胃カメラは、吐き気をあまり感じずに検査を受けられます。)

胃カメラ検診の受け方は医療機関で受診する個別検診です。

受診には町の受診票が必要です。胃カメラ検診の受診間隔は2年度に1回で、胃バリウム検診と両方を受けることはできません。

受診の流れ

- ①町保健センターへ電話または来所し、受診票の発行を受けてください。
- ②医療機関へ受診者が予約してください。予約時に、口からまたは鼻からの胃カメラを選べます。
- ③予約日に検診を受けます。
- ④医療機関から結果を通知します。

【受けられる医療機関】

- ①南奈良総合医療センター
月・火・木・金曜日 定員各2人
- ②医療法人榎本医院(御所市戸毛)
月・木・土曜日 定員各2人

【対象】

満50歳以上の町民で、昨年度以降の胃カメラ検診および今年度の胃バリウム検診を受けていない人(胃バリウム検診は満40歳以上)

※血液をサラサラにする薬を飲んでいる人や胃の病気で治療や経過観察を受けている人などは胃カメラ検診を受けられません。

【料金】

満50～64歳 2,500円
満65歳以上 500円



【実施期間】

平成31年2月末まで

胃がんの早期発見には、自覚症状が無くても定期的に検診を受けることが大切です。

詳しくは、町保健センターへ問い合わせてください。

健康ウォーキング 参加者募集

自然や文化に触れながら、おおよど元気アップセミナーのメンバーと一緒にウォーキングをしてみませんか。町文化財技師の松田氏による解説もあります。体調を整えて参加してください。

実施日・集合時間	集合場所	コース	持ち物
9月19日(水) 午前9時30分集合 ※荒天時は9月21日(金)に延期 ※午後1時30分散会予定	近鉄 壺阪山駅	近鉄壺阪山駅ーキトラ古墳ー稲渚の棚田ー石舞台古墳(トイレ・昼食)ー川原寺ー天武・持統天皇陵ー近鉄飛鳥駅 約10km	・保険証 ・水分補給のためのお茶や水 ・雨具(天候が不安定な場合) ・昼食

■対象・定員 町民の人、先着50人

■申込方法 町保健センターへ電話で申し込んでください。

■その他 当日の負傷等については主催者側で応急処置等は行いますが、その後の責任は一切負いませんのでご了承ください。

■申し込み・問い合わせ先 町保健センター(健康増進課) ☎0747-52-9403

健康ウォーキングに参加し、完歩するとウォーキングポイントを付与します。10ポイント貯まると、表彰状とがん検診(集団)無料受診券(胃・肺・大腸がん)をお渡しします。

子育てサークルちびっこランド

子育てを支援する町の事業で、延明保育園に委託して事業を実施しています。

■クラス

- ・赤ちゃんクラス(3か月～1歳3か月) 火曜日
- ・ちびっこクラス(1歳3か月以上) 月曜日・水曜日

■活動時間

月・火・水曜日 午前10時～午前11時30分

■室内開放

月・火・水曜日 活動終了後～午後2時
木・金曜日 午前10時～午後2時
[12日(金)はお休み]

■あそびの森開放

月～金曜日 午前10時～午後2時

■場所

地域子育て支援センター

■持ち物

水筒・お手ふき・参加費(大人1人につき100円)

■育児相談

育児相談は随時受付をしています。
希望者は、延明保育園に申し込んでください。

■問い合わせ先

- ・延明保育園 ☎0747-52-0388
- ・地域子育て支援センター ☎0747-53-0377

いよいよ夏本番！暑い日が続いて、ちびっこたちは毎日汗びっしょりですね。水分補給にたっぷりの睡眠、クーラーなどを上手に使いながら元気に遊びましょう。暑い日はなんといっても水遊び！地域子育て支援センターでもプールを出して夏の遊びを楽しんでいます。

☆8月のスケジュール

月曜日	火曜日	水曜日
20日 ちびっこクラス	21日 赤ちゃんクラス・プレママっこ	22日 ちびっこクラス
ボディペインティング 絵の具であそぼう♪ 持ち物:水遊び用オムツまたはパンツ、 水着、タオル、着替えなど ※雨天時は室内あそび	ママのヨガ(赤ちゃんクラス) 時 間:午前10時15分～ 参加費:200円 持ち物:ヨガマットまたはバスタオル、 飲み物 プレママっこ(妊婦クラス) 助産師とのお話や先輩ママとの交流、 オイルマッサージなど	プールあそび 手作りおやつ「スイカのゼリー」 持ち物:プールあそびの用意、スプーン、おしぼり、飲み物など ※雨天時は室内あそび
27日 全クラス合同	28日 ベビーマッサージ	29日 ちびっこクラス
おはなしの会 町立図書館へお話を聞きに行きましょう♪ 時 間:午前10時30分～午前11時 参加費:無料	対 象:生後3か月～1歳3か月 (要申し込み) 費 用:300円(オイル代と資料代) 2回目以降200円 持ち物:バスタオル1枚、タオル2枚、 オムツなどその他必要な物	プールあそび お外のピニールプールで水遊びをします。 持ち物:プールあそびの用意 ※雨天時は室内あそび

町健康づくりセンター

(ミズノウエルネス大淀)

問い合わせ ☎ 0746-34-5501
FAX 0746-34-5502

思い出に、楽しい水泳教室を体験してみませんか？

◇日程

- ・第3回 8月22日(水)～24日(金)
 - ・第4回 8月29日(水)～31日(金)
- 各日 午後2時～午後3時

◇対象

- ◇対象 満4歳～中学3年生
- ◇料金 4,000円(税込)／各回3日間
- ◇定員 各クールにつき25人(先着順)
- ◇持ち物 水着・水泳帽・タオル・ゴーグル

夏季短期水泳教室



◇新規入会特典

本科(子どもスイミング)と同時入会で、1か月分のレッスン料が無料になります！
※2か月分のレッスン料前納と、口座引き落としの登録が必須となります。

◇申込方法・注意事項等

- ・電話で予約後、施設にて手続きをお願いします。
- ・当日キャンセルは返金できません。



◇開館時間

(月・水～土曜日)午前10時～午後10時
(日曜日・祝日)午前10時～午後5時

◇休館日

毎週火曜日・年末年始

図書館 インフォメーション

8月10日は、ハットの語呂合わせで帽子の日です。帽子は、おしゃれの一部だったり、日差しをよけるためだったり、頭を何かから守ったりと生活の中でいろいろな使い方をされています。これからは、日差しの厳しい日々が続きますので、熱中症対策に帽子をお忘れなく！

8月のカレンダー

日	月	火	水	木	金	土
			1	2	3	4
5	6	7	8	9	10	11
12	13	14	15	16	17	18
19	20	21	22	23	24	25
26	27	28	29	30	31	1

文化会館・図書館ともに休みの日
 図書館が利用できない日

開館情報



ハルカおばさんがいま作っているドールハウスは「ぼうし屋さん」。ところが、そのウィンドーに飾る「とっておきのぼうし」だけが、いくつ作っても気に入らないと悩み中です。せっかく作ったぼうしをほうりだしてしまいました。余ってしまったぼうしをもらったミュは妖精たちにあげようと考えますが…。

「妖精のぼうし、おゆずりします。」
作・絵／あんびる やすこ PHP 研究所



美術高校に通う主人公が交流展に出した作品は、黒く大きな帽子が印象的な有名な絵画「アルノルフィーニ夫妻」の構図をそのまま借りて、人物をウサギに描きかえ、不思議の国のアリスを連想させた会心の作だった。絵画名「フランダースの帽子」は、予想外に早く売れたのだが、買った人はわからずじまい。あれから25年あまりが過ぎ、思わぬ再会をすることに。消えゆく記憶の彼方から、おぼろげに浮かび上がる6つの物語。

「フランダースの帽子」
著／長野 まゆみ 文藝春秋出版



古今東西の人びとは、いかに多様なファッションを試し、美を追求してきたのでしょうか。豊富なビジュアルで、さまざまな時代と国のファッションの歴史をアイテムごとに紹介。そのときの流行を映し出し、身につける人の社会的立場や宗教までもを表す帽子とヘアスタイルの歴史を解説します。

「ビジュアルでわかる世界ファッションの歴史 帽子とヘアスタイル」
文／ヘレン・レイノルズ 監修／徳井 淑子 ほるぷ出版



くまのベルナルさんには友だちがいません。いつもひとりぼっちです。そんなベルナルさんの楽しみは、お気に入りのぼうしをかぶって散歩をすることです。ある日、キツツキがベルナルさんのぼうしに穴をあけて巣をつくりました。どんどん、ぼうしの穴は増えていくにつれ、不思議なことにぼうしもどんどん高くなっていきます。そのうち、いろんな鳥がぼうしに住むようになって…。

「ベルナルさんのぼうし」
作／いまい あやの BL 出版幻冬舎

さわる絵本の会・さくら会さん、
ありがとうございました

図書館開館当初から長年にわたってボランティアで活動されていましたさくら会さん(代表・小澤富子さん)が、活動を終了されることになりました。

さくら会さんは、視覚に障がいがある子どもたちが本を楽しむことができるさわる絵本を作製され、図書館に毎年寄贈していただいていた。

さくら会さんの長年による功績と図書館から感謝を込めて、図書館にてさわる絵本を展示しています。



課題図書を貸し出ししています

図書館では、青少年読書感想文の課題図書を貸し出ししています。貸し出しは、通常2週間ですが、夏休みに、より多くの利用者に本を借りていただけるように、課題図書の1週間貸し出しにご協力をお願いします。

おはなし会のご案内

●こどものためのおはなし会

8月19日(日) 午後3時～

●大人のための朗読会 響

8月26日(日) 午後2時～

- ・『貴船～想い草～』 (著／鳥越 碧 講談社)
- ・『小僧の神様』 (著／志賀 直哉 新潮社)





ゆめのたね
いっぱい

き て み て ! 幼 稚 園



おおよどせいぶようちえん

★ わくわく にこにこ ★
★ あそびにきてね ★

★プール開き★

プールでたくさん遊んだ後は、ヨーヨー釣りもしました。



★バラ園へ★

今本 simple rose garden
にバラを見に行きました。
とってもきれいだったね!

★どろんこあそび★

どろんこになってダイナ
ミックに遊んでいます。
どろんこ遊び楽しい~!



9月分
10月分

わくわくルーム

幼稚園に親子で来て、同じくらいの年齢のお友
だちと遊んで、楽しい時間を過ごしましょう!

- 対 象 就学前の乳幼児
- 内 容 幼稚園見学・季節に応じた遊び
- 時 間 午前10時~午前11時
- 申し込み 2日前までに各幼稚園まで電話または
メールでお申し込みください。

町立大淀西部幼稚園

- 日 時 9月7日(金)・23日(日)運動会
10月11日(木)・30日(火)
- 場 所 町立大淀西部幼稚園(大淀町今木779-4)
- 問い合わせ先 ☎0745-67-1766
✉seibu-you@town.oyodo.lg.jp

町立大淀東部幼稚園

- 日 時 9月13日(木)・22日(土)運動会
10月11日(木)・25日(木)
- 場 所 町立大淀東部幼稚園(大淀町中増61-2)
- 問い合わせ先 ☎0746-32-0264
✉toubu-you@town.oyodo.lg.jp

☆両園ともに、園庭開放も行っています☆

毎週火曜日 午後2時~午後3時
9月4日(火)が2学期の始まりです。



English Lesson



今月のフレーズ

"hit the road"
旅に出る
"off the beaten track/path"
辺鄙な場所へ行く

今回は旅行に関係あるフレーズを紹介します。

- "hit the road" (= to start traveling)
「旅に出る」という意味です。
- "off the beaten track/path"
(= to go to a place not commonly visited)
「辺鄙な場所へ行く、よく知られていない場所へ行く」という意味です。

Choua



Now that summer vacation is here,
I can't wait to **hit the road**.
夏休みが始まったから、旅行をするの
が楽しみ。

Choua



Yes, I am. I also plan to travel **off
the beaten path**.
うん。今回はよく知られていない場所
にも行く予定なの。

Choua



Yep. Well, safe travels to the both of us.
うん! お互い無事に旅行できるといいね。



Me, too! Are you traveling
to famous places like you
always do?
私も! チョアはいつも通り有名な
場所に行くの?

Teresa



That's nice!
それはいいね!

Teresa



草木染め体験・つみ木 積み大会参加者募集

吉野川・紀の川流域協議会
が主催する「親子わくわく草
木染め体験・つみ木積み大
会」の参加者を募集します。

■日時

8月25日(土)

午後1時～午後4時

■場所

文化とスポーツの森やま
なみステージ(黒滝村)

■参加料

無料

■対象・定員

小学生とその保護者(1組
につき4人まで) 40人

※応募多数の場合は抽選と
します。なお、当選された
人へのみ後日案内文書を
発送します。

■申込方法

電話・FAX・メール

※FAX・メールの場合は、
氏名・住所・電話番号・年齢
(学年)を記入してください。

■申込締切

8月15日(水)

■主催

吉野川・紀の川流域協議会

■申し込み・問い合わせ先

町役場 企画政策課

(内線221)

☎0747-542050
✉kikakuseisaku@town.
oyodo.lg.jp

子どもの人権110番 強化週間

全国人権擁護委員連合会
では、法務局職員および人
権擁護委員が電話相談に応
じる全国一斉「子どもの人権
110番」強化週間を実施し
ます。依然として数多く発生
しているいじめ・体罰・不登
校・児童虐待など、子どもを
めぐる人権問題の解決を図
るため、「相談ください」。

■日時

8月29日(水)～9月4日(火)

午前8時30分～午後7時

※土・日曜日は午前10時～
午後5時

■子どもの人権110番連絡先

☎0120-007-110

■対象

県内在住の児童・生徒およ
びその保護者

■相談員

人権擁護委員および法務
局職員

■問い合わせ先

奈良地方法務局 人権擁護課

☎0742-2315457

第46回奈良県障害者 作品展作品募集

奈良県では、作品制作を通
じて、障がいのある人の自立
更生に対する意欲の増進、ま
た広く県民の障がいのある
人に対する理解の促進を図
ることを目的として障害者
作品展を開催します。

■展示期間

・中南和展(県立万葉文化館)
11月3日(土・祝)～6日(火)

※11月5日(月)は休館

・北和展(県文化会館)

12月1日(土)～6日(木)

※各日午前9時～午後5時

※12月3日(月)は休館

※最終日の12月6日(木)は
正午まで

■出品資格者

町内に在住する障がい児・
者(施設に在所している場合
は、直接、施設に申し込みと
なります。)

■出品種目

絵画、写真、書道、工芸、
手芸、文芸(短歌、俳句、
川柳)、コンピュータ・タ
イプアートの7種目

■出品点数

出品できる作品点数は、種

目、個人作品、合同作品を問
わず1人1点とします。

■申込方法

9月7日(金)までに町役
場福祉課へ申込書を提出し
てください。申込書は、町役
場福祉課にあります。

目、個人作品、合同作品を問
わず1人1点とします。

■申込方法

9月7日(金)までに町役
場福祉課へ申込書を提出し
てください。申込書は、町役
場福祉課にあります。

■申し込み・問い合わせ先

町役場福祉課(内線119)

第9回燈花会 子ども能舞台

■日時・内容

・8月7日(火)
筑紫和みの会 シュニアの
部(箏曲) ほか

・8月8日(水)
さくらい歌垣舞楽団和
のーと(和太鼓) ほか

・8月9日(木)
王寺町装道和装礼法ごと
も教室(和装礼法) ほか

※各日午後6時30分～

※期間中、装道和装礼法ごと
も教室の帯結び展示

■入場料

無料

■場所

奈良春日野国際フォーラム
くさか能楽ホール

■問い合わせ先

奈良春日野国際フォーラム

☎0742-272630

登録していない象牙を 売るのは違法です

環境省では、国内にある象
牙の在庫を把握しようとし
ています。所持のみであれば
違法ではありませんが、登録
されていない象牙を売った
りあげたりするのは違法で
す。未登録の象牙をお持ちの
人は左記までご連絡ください。
※全形を保持した象牙のみ
が登録対象です。印鑑やア
クセサリーなど象牙製品
は登録対象外です。

※所有者死亡による近親者
への相続は違法になりま
せん。ただし、その後販売
等をする場合にはあらか
じめ登録が必要です。また
象牙以外の国際希少野生
動物の登録も受け付けて
います。平成31年6月ごろ
から、国際希少野生動植物
の規制をさらに厳しくす
ることを検討しています。

■問い合わせ先

象牙在庫把握キャンペー
ン事務局

☎03-6659-4660

※平日の午前10時～午後5時
(土・日曜日、祝日を除く)

▶▶Information▶▶▶

電話番号案内

町 役 場	0747-52-5501
上 下 水 道 部	0747-52-0137
教 育 委 員 会	0747-52-1522
中 央 公 民 館	0747-52-1524
保 健 セ ン タ ー	0747-52-9403
児 童 セ ン タ ー	0747-52-8319
桜ヶ丘総合センター	0747-52-5402
旭ヶ丘総合センター	0746-32-5189
杉本記念文化センター	0746-32-2489
平 畑 体 育 館	0747-52-6234
文 化 会 館	0747-54-2110
図 書 館	0747-54-2120
南奈良総合医療センター	0747-54-5000
南和広域美化センター	0747-52-3253
社 会 福 祉 協 議 会	0747-52-1941
地域包括支援センター	0747-52-7760
大 淀 消 防 署	0747-52-1199
吉 野 警 察 署	0747-53-0110
吉野路大淀 i センター	0747-54-5361
健康づくりセンター	0746-34-5501
シルバー人材センター	0747-54-5522
ふれあい活動センター	0747-54-5533
パ ー ク ゴ ル フ 場	0745-67-0543

広報おおよど7月号 記事の訂正とお詫び

まちの情報紙・広報おおよど7月号、24ページのはっぴいすまいるの敬称に誤りがありました。お詫びして訂正いたします。

○おなまえ

【誤】 かねこ いろは
兼古 彩羽くん

【正】 かねこ いろは
兼古 彩羽ちゃん

平成30年7月豪雨災害義援金の募集

平成30年台風第7号および豪雨災害により、西日本を中心に甚大な被害が出ました。この災害で被災された方々を支援するため、町と町社会福祉協議会は義援金を募集することとなりました。

みなさまの温かいご支援をよろしくお願いいたします。

なお、寄せられた義援金は、日本赤十字社奈良県支部を通じて、被災者の方々に分配させていただきます。

■受付期間 9月28日(金)まで

■受付方法 次の2通りの方法で受け付けます。

①町社会福祉協議会まで、直接義援金を持参してください。(土・日曜日、祝日を除く 平日午前8時30分～午後5時15分)

②以下の場所に義援金箱を設置しています。

- ・町役場
- ・町社会福祉協議会
- ・町文化会館
- ・町ふれあい活動センター
- ・町健康づくりセンター
- ・道の駅 吉野路大淀 i センター
- ・南奈良総合医療センター



※現金で受け付けた場合で、義援金について税制上の優遇措置を希望される場合は、後日、指定の住所に領収書を送付しますので、町社会福祉協議会まで申し出てください。

■問い合わせ先

- ・町役場 福祉課(内線 117)
☎ 0747-52-5501 FAX 0747-52-4310
- ・町社会福祉協議会
☎ 0747-52-1941 FAX 0747-54-2888

Jアラートの全国一斉 情報伝達訓練を実施します

全国瞬時警報システム(Jアラート)から送られてくる国の緊急情報(武力攻撃や緊急地震速報など)を、防災行政無線(屋外拡声スピーカー)と半固定局を用いて、伝達訓練(放送試験)を全国一斉に実施します。みなさんのご理解とご協力をお願いします。

■日 時

8月29日(水) 午前11時ごろ

■試験内容

屋外拡声スピーカー(町内77か所)および、13の施設(小・中学校等)で試験放送が流れます。

■放送内容

～防災行政無線チャイム～
「これはJアラートのテストです」×3
～防災行政無線チャイム～

■問い合わせ先

町役場 安全対策推進室(内線 207)



MY TOWN OYODO

大淀町民憲章 (平成3年11月1日制定)

わたくしたちは、吉野の、川と緑の恵みを守り、豊かな文化と活力ある南和の中核都市をめざし、この憲章を制定します。

- 1. わたくしたちは、緑と水と心のきれいな町をつくります。
- 1. わたくしたちは、互いに人権を尊び、共に生きるあたたかい町をつくります。
- 1. わたくしたちは、すぐれた郷土を愛し、文化と教養の香りたかい町をつくります。
- 1. わたくしたちは、スポーツに親しみ、健康で仕事に励む活気ある町をつくります。
- 1. わたくしたちは、老人を敬い、子どもの夢を育て、生きがいのある町をつくります。



花

梨花



木

アラカシ

人のうごき

平成30年6月30日現在

- 人口 17,818人 (-38)
男 8,514人 (-23)
女 9,304人 (-15)
- 世帯数 7,411 (-3)
()内は前月との比較

ほっぴい あまいる



なかうら かなと
中浦 叶翔 くん
(平成29年5月27日生まれ)

パパ・ママからのコメント
いっぱい笑って
元気に育ってね!

(吉野平)



このコーナーの「すまいる」の写真をお待ちしています。申し込みは、町役場企画政策課まで。

広告

広告

広告

広告は、町の新たな財源の創出を図るために掲載しています。みなさまのご理解とご協力をお願いします。



この広報紙は、再生紙を使用しています。

古紙配合率100%再生紙を使用しています